

Asociación Colombiana de Facultades de Medicina

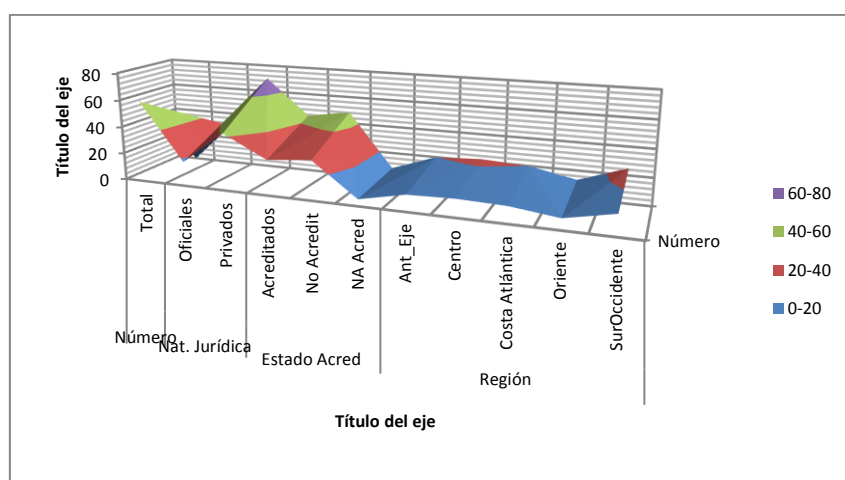

Descriptores básicos de los programas de medicina de Colombia 2015

Pregrado y Especialidades Médico Quirúrgicas

Ricardo H. Escobar Gaviria
Director de Proyectos Especiales
ASCOFAME

Bogotá, D.C., Agosto 7 de 2016

Tabla de contenido

Descriptores básicos de los programas de medicina de Colombia 2015	3
1. Introducción	3
Parte 1: Pregrado	3
1. Generalidades	3
2. Estadísticas generales	4
3. Estadísticas básicas por naturaleza jurídica	5
4. Estadísticas básicas por estado de acreditación	7
4.1. Estado de Acreditación y Naturaleza Jurídica	9
4.2. Estado de Acreditación y región ASCOFAME	10
5. Estadísticas básicas por región ASCOFAME	13
5.1. Naturaleza Jurídica y Región	14
6. Graduados	16
.....	18
Parte 2: Especialidades Médico Quirúrgicas	19
1. Primeras especialidades	20
2. Segundas especialidades	21
3. Terceras especialidades	21
4. Graduados	22
Anexos	26
Anexo 1: Programas de medicina activos en 2015 de acuerdo con naturaleza jurídica, estado de acreditación-reacreditación y región ASCOFAME	26
Anexo 2. Facultades por regiones ASCOFAME.	28
Anexo 3: Base de datos utilizada para pregrado.	31
Anexo 4. Programas de especialidades con sus denominaciones originales	33
Anexo 5. Especialidades agrupadas por perfil profesional y categoría	37
Anexo 6. Información de indicadores básicos 2015, de primeras especialidades agrupadas por perfil profesional	40
Anexo 7. Especialidades por Institución de Educación Superior	41

Descriptores básicos de los programas de medicina de Colombia 2015

1. Introducción

La Asociación Colombiana de Facultades de Medicina, ASCOFAME, pone a disposición de la comunidad académica y científica este estudio de carácter descriptivo sobre la Educación Médica de pregrado y posgrado en el país.

Esta información debe servir para la toma de decisiones, en especial ahora que el gobierno nacional ha convocado una mesa de trabajo para reformar la educación médica del país.

Los datos que se presentan fueron obtenidos principalmente del SNIES (Sistema de Información de la Educación Superior) del Ministerio de Educación Nacional en lo concerniente a inscritos, admitidos, matriculados en primer curso (los cuales son un promedio del semestre 1 y 2 de 2015, y el dato de matrícula total tomado del primer semestre de 2015, en la última semana del mes de julio de 2016, con información con corte al 16 de mayo de 2016 en el SNIES. Algunos de estos datos se confirmaron con las facultades de medicina u otros, de dos facultades se completaron con el reporte de SNIES de datos para el 2014.

El dato de egresados se tomó del Observatorio Laboral del mismo Ministerio, en las mismas fechas y la información disponible es del 2001 al 2014.

Parte 1: Pregrado

1. Generalidades

Colombia cuenta con 60 programas de medicina de los cuales 55 se encuentran activos al 2015. De ellos 18 son oficiales, y 26 se encuentran acreditados o reacreditados ante el CNA (existen cinco programas inactivos e inhabilitados para recibir estudiantes nuevos). En la tabla No. 1 se muestra esta información.

Para efectos organizacionales la Asociación ha definido una regionalización que se aplica al siguiente estudio así:

Región Antioquia y Eje Cafetero: programas de medicina que se encuentran en los departamentos de Antioquia, Caldas, Risaralda y Quindío.

Región Central, Bogotá y Cundinamarca

Región Costa Atlántica, departamentos de Atlántico, Bolívar, Córdoba, Magdalena y Sucre.

Región Oriental, Boyacá, Meta, Santanderes.

Región Suroccidental, Valle, Cauca, Nariño, Tolima y Huila

Tabla No. 1: Características básicas de los programas de medicina de Colombia, 2015

Características		Número	Porcentaje
Número	Total	60	
Nat. Jurídica	Oficiales	18	30
	Privados	42	70
Estado Acred	Acreditados	26	43
	No Acredit	29	48
	NA Acred*	5	8
Región	Ant_Eje	12	20
	Centro	13	22
	Costa Atlántica	12	20
	Oriente	8	13
	SurOccidente	15	25

*NA: Programas que no cumplen condiciones iniciales para acreditación.

En el anexo 1 se observa la tabla de los programas que existen en el país, su naturaleza jurídica y estado de acreditación, así como la región que tienen en la organización de ASCOFAME.

En el Anexo 2 se muestran los programas con sus características básicas por región.

2. Estadísticas generales

En la Tabla No. 2 se puede ver que en promedio en el 2015 se presentaron 49.678 aspirantes a cada convocatoria, fueron admitidos 6.094, y se matricularon en primer curso 4.449 (primer semestre o primer año donde aplica); la diferencia seguramente son aquellos que se presentan y pasan en varios programas. El número total de estudiantes de medicina matriculados en el primer semestre de 2015 (2015_1) en el país fue de 45.339. Quince programas (menos del 25%, cuartil 1) programas tienen menos de 533 estudiantes matriculados; veintiséis tienen más de 787, veinticuatro de ellos privados. La relación promedio Inscritos/Admitidos es de 10 a 1; y la de Inscritos/Matriculados primer curso es de 11 a 1.

Tabla No. 2: Suma, y datos del promedio, cuartil 1 y 3 para promedio de inscritos, admitidos, matriculados en primer curso, y matriculados total en primer semestre de 2015.

Programas de Medicina	Prom-Inscr	Prom-Admit	Prom-1erCurso	Matr_1Sem	Rel Ins/Ad	Rel Ins/1er
Total (60)	49678	6049	4449	45339	8	11
Promedio	903	110	81	782	10	12
Cuartil 1	303	59	52	533	3	4
Cuartil 3	787	134	103	954	9	14

Gráfica No. 1: Total de los promedios de inscritos, admitidos, matriculados a primer curso, y matrícula total semestre 1 de todos los programas de medicina, 2015.

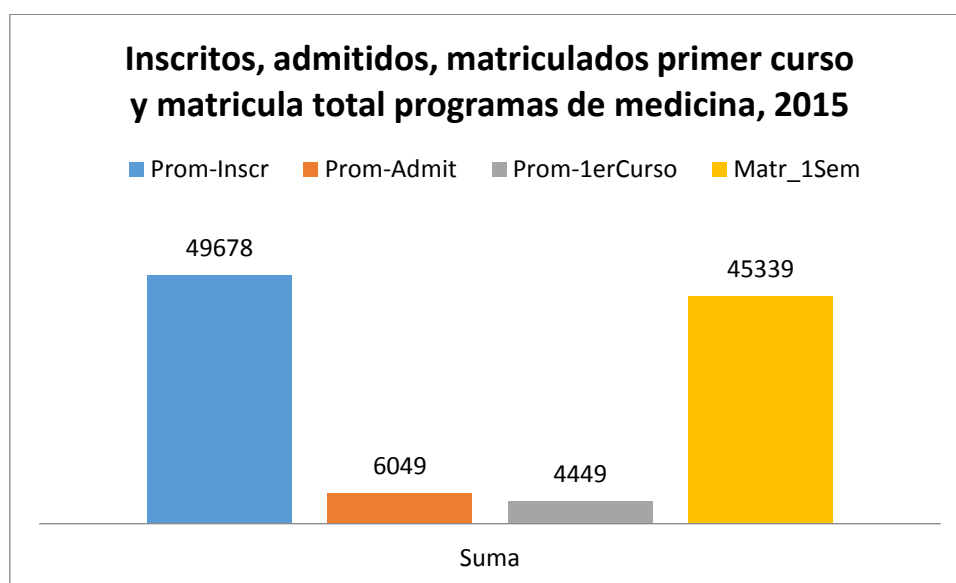

3. Estadísticas básicas por naturaleza jurídica

Los 18 programas de medicina oficiales recibieron 32.229 inscripciones (el 64.8%), admitieron 1.439 estudiantes y efectivamente matricularon a primer curso 1.105, para una relación de Inscritos/admitidos de 22 e Inscritos/matriculados a primer curso de 29. Cinco programas de medicina tienen menos de 457 (cuartil 1) inscritos, todos de ciudades medianas; cinco programas reciben inscripciones de más de 2.082 aspirantes, dos de ciudades grandes, tres ciudades medianas. En general la relación inscritos/admitidos e inscritos/matriculados a primer curso es alta. Cinco programas tienen más de 704 matriculados (cuartil 3), con un total de 4779 estudiantes.

Tabla No. 3: Suma, y datos del promedio, cuartil 1 y 3 para promedio de inscritos, admitidos, matriculados en primer curso, y matriculados total en primer semestre de programas de medicina Oficiales, 2015.

Programas de Medicina Oficiales	Prom-Inscr	Prom-Admit	Prom-1erCurso	Matr_1Sem	Rel Ins/Ad	Rel Ins/1er
Total (18)	32229	1439	1105	11609	22	29
Promedio	1790	80	61	645	25	25
Cuartil 1	457	47	40	492	12	12
Cuartil 3	2082	76	67	704	33	33

Respecto a los 42 programas privados se puede afirmar que inscriben el 35% de los aspirantes pero matriculan tres veces más que los oficiales. Su relación Inscritos/Admitidos e Inscritos/Matriculados primer semestre es mucho más baja que la de los oficiales por la misma razón. Once programas tienen en ambos casos una relación mayor de 7 y en tres programas es mayor de 12.

Con respecto a la matrícula total se observa que 7 programas tienen más de 1.082 estudiantes (cuartil 3) y suman 10.237 matriculados.

Tabla No. 4: Suma, y datos del promedio, cuartil 1 y 3 para promedio de inscritos, admitidos, matriculados en primer curso, y matriculados total en primer semestre de programas de medicina privadas, 2015.

Programas de Medicina Privados	Prom-Inscr	Prom-Admit	Prom-1erCurso	Matr_1Sem	Rel Ins/Ad	Rel Ins/1er
Total (42)	17450	4610	3344	33730	6	6
Promedio	472	125	90	843	6	6
Cuartil 1	210	82	60	620	3	3
Cuartil 3	642	145	108	1038	7	7

Gráfica No. 2: Total de los promedios de inscritos, admitidos, matriculados a primer curso, y matrícula total semestre 1 de programas de medicina oficiales, 2015.



Tabla No. 5: Porcentaje de participación de programas según naturaleza jurídica en inscripciones, admisiones, matrícula primer curso, matrícula total, 2015

Naturaleza Jurídica	Porcentaje Inscritos	Porcentaje Admitidos	Porcentaje Matriculados 1erCurso	Porcentaje Matrícula total 1Sem 2015
Oficial	65	24	25	26
Privada	35	76	75	74
Total	100	100	100	100

Se puede observar que los programas del sector público, son los que tienen mayor demanda, pero a su vez son los que menos absorción tienen de ella. Vale la pena recordar que con respecto a 1992 cuando se promulga la Ley 30 el crecimiento de la oferta oficial ha sido del 54%, mientras que el de la oferta privada ha sido del 320%. El crecimiento general de los programas de medicina, (oficiales y privados) pasó de 21 a 60; el 185%.

Gráfica No. 3: Gráfica que muestra la participación porcentual de programas según naturaleza jurídica en inscripciones, admisiones, matrícula primer curso, matrícula total, 2015

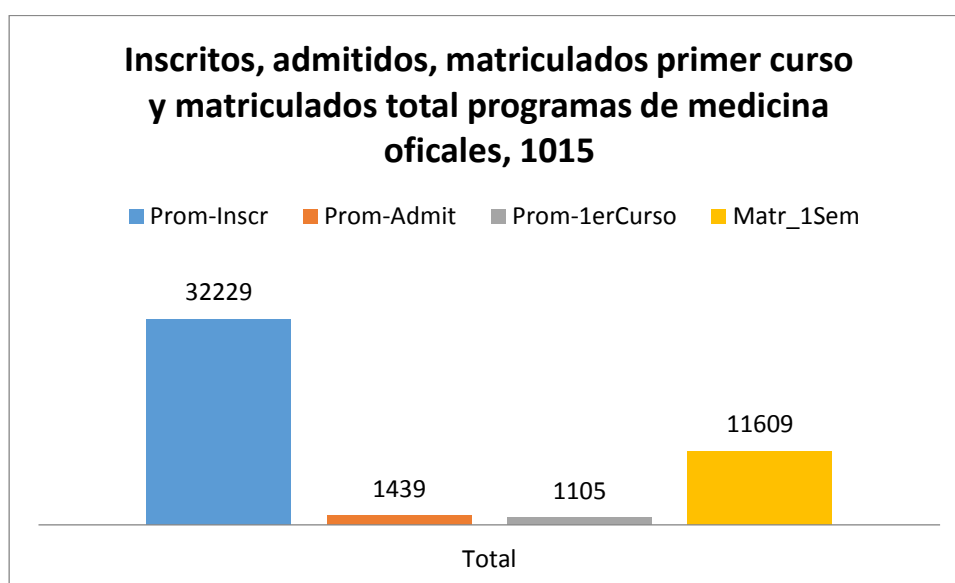
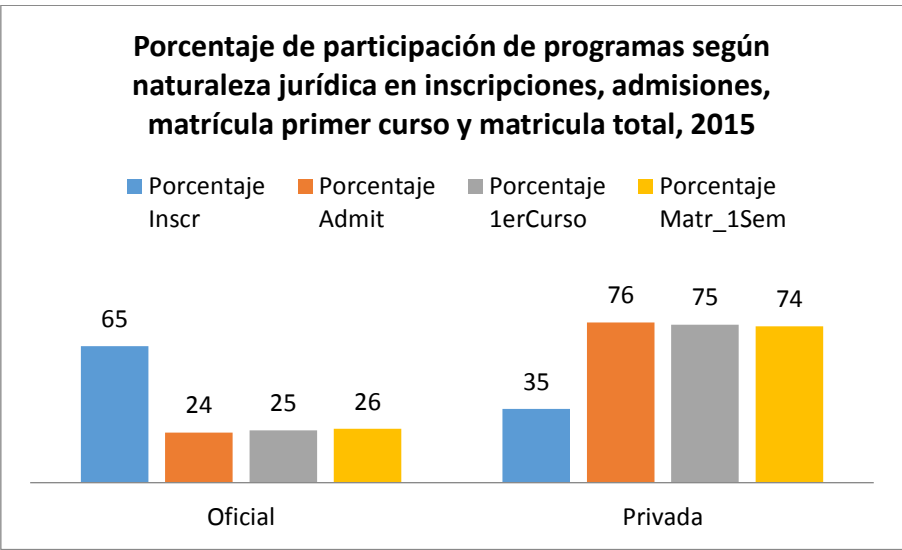

4. Estadísticas básicas por estado de acreditación

Los 60 programas de medicina, respecto a su estado de acreditación ante el CNA se encuentran como se muestra en la tabla No. 5. NA hace referencia a cinco programas que no tiene las cohortes necesarias para cumplir condiciones mínimas, por lo tanto no pueden acceder a la acreditación.

Tabla No. 5: Estado de acreditación de los programas de medicina ante el CNA, 2015.

Estado de acreditación	Número de programas
SI	26
NO	29
NA*	5
Total general	60

Las tablas 6 y 7 muestran la distribución absoluta y relativa de las variables inscritos con respecto al estado de acreditación de los programa y se puede afirmar en el promedio las facultades de medicina acreditadas tienen más inscritos, matriculados en primer curso y matriculados total; además tienen una mayor relación Inscritos/Admitidos e Inscritos/Matriculados primer curso. Más aun la mayoría de estudiantes de medicina del país, el 51%, estudian en programas acreditados.

Tabla No. 6: Participación absoluta de las facultades en las variables según estado de acreditación.

Estados de Acreditación	Promedio Inscritos	Promedio Admitidos	Promedio Matriculados 1erCurso	Matrícula 1Sem 2015 (2015-1)	Relación Ins/Admit	Relación Ins/Matr 1er
NA	1362	434	360	1745	3	3
NO	12260	2873	1932	20412	8	8
SI	36057	2742	2157	23182	18	18
Total general	49678	6049	4449	45339	12	12

Tabla No. 7: Participación porcentual de las facultades en las variables según estado de acreditación.

Estados de Acreditación	Porcentaje Promedio Inscritos	Porcentaje Promedio Admitidos	Porcentaje Promedio Matriculados 1erCurso	Porcentaje Matrícula 1Sem 2015 (2015-1)
NA	2,7	7,2	8,1	3,8
NO	24,7	47,5	43,4	45,0
SI	72,6	45,3	48,5	51,1
Total general	100,0	100,0	100,0	100,0

Gráfica No. 4: Distribución porcentual de inscritos, admitidos, matriculados primer curso, y matriculados total 1Sem 2015

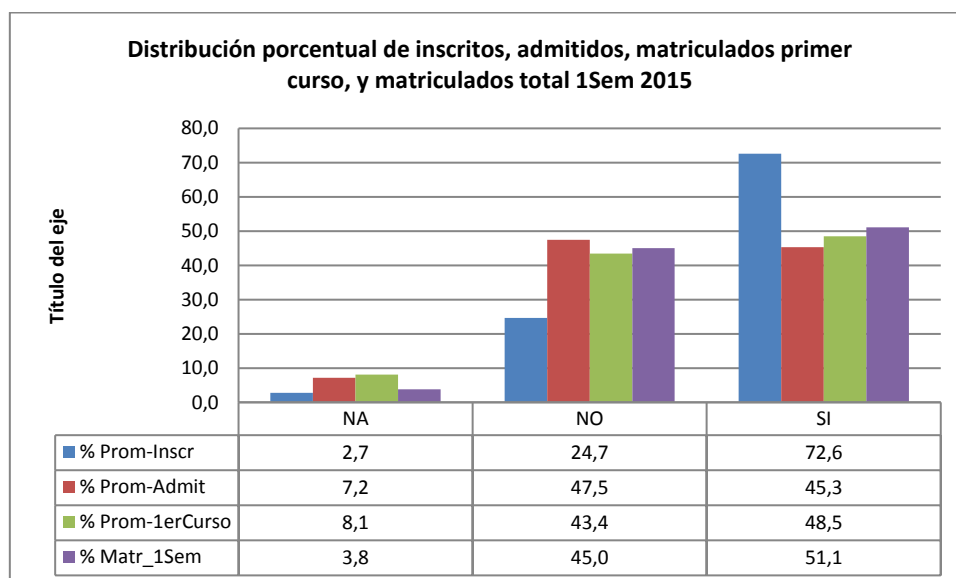

4.1. Estado de Acreditación y Naturaleza Jurídica

El 43.3 % de los programas de medicina se encuentran acreditados, 26, de los cuales la mitad son oficiales y la mitad son privados; el 48,3% (29) de los programas no están acreditados, y el 8,3% (5) no tienen las cohortes necesarias para cumplir condiciones iniciales. El 40% de programas no acreditados es de naturaleza privada (24). Ver tabla No. 8.

Tabla No. 8: Estado de acreditación de los programas de medicina, según naturaleza jurídica, ante el CNA, 2015

Estado de acreditación	Cuenta	Porcentaje
SI	26	43,3
OFICIAL	13	21,7
PRIVADA	13	21,7
NO	29	48,3
OFICIAL	5	8,3
PRIVADA	24	40,0
NA	5	8,3
PRIVADA	5	8,3
Total general	60	

Gráfica No. 5: Distribución de porcentual de los Programas de Medicina según estado de acreditación.

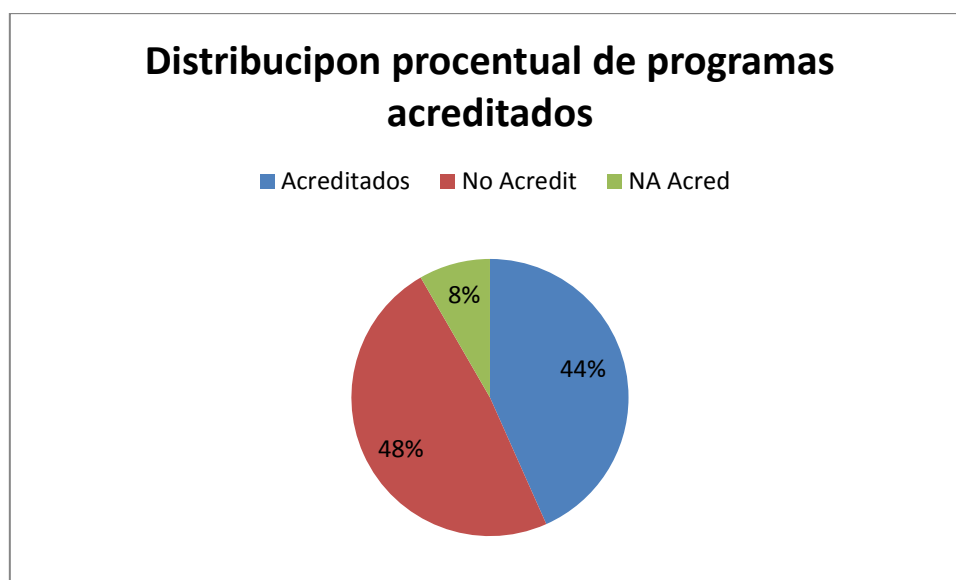

NA, No Aplica hace referencia a programas de medicina que no cuentan con los dos cohortes necesarios para cumplir con las condiciones iniciales.

El comportamiento de los indicadores de inscritos, admitidos, matriculados en 1er curso y matriculados total 2015, 1er semestre, en la relación acreditación naturaleza jurídica, muestra que

las instituciones oficiales tienen la mayor cantidad de inscritos, mientras que las privadas, acreditadas o no, tienen la mayor de admitidos y matrícula. Ver Tabla 9 y gráfica 6.

Tabla No. 9: Distribución absoluta y porcentual en los indicadores básicos según estado de acreditación y naturaleza jurídica.

Naturaleza Estado Acredit.	Prom Inscr	Prom Admit	Prom 1erCurso	Matr 1Sem	Rel Ins/Ad	Rel Ins/1er	% Prom Inscr	% Prom Admit	% Prom1er Curso	% Matr 1Sem
OFICIAL	32229	1439	1105	11609	25	25				
NO	4128	600	277	2187	16	16	8,3	9,9	6,2	4,8
SI	28101	840	829	9422	28	28	56,6	13,9	18,6	20,8
PRIVADA	17450	4610	3344	33730	6	6				
NA	1362	434	360	1745	3	3	2,7	7,2	8,1	3,8
NO	8133	2274	1656	18225	6	6	16,4	37,6	37,2	40,2
SI	7956	1902	1329	13760	7	7	16,0	31,4	29,9	30,3
Total general	49678	6049	4449	45339	12	12	100,0			

Gráfica No. 6: Distribución porcentual de variables según estado de acreditación y naturaleza jurídica, 2015

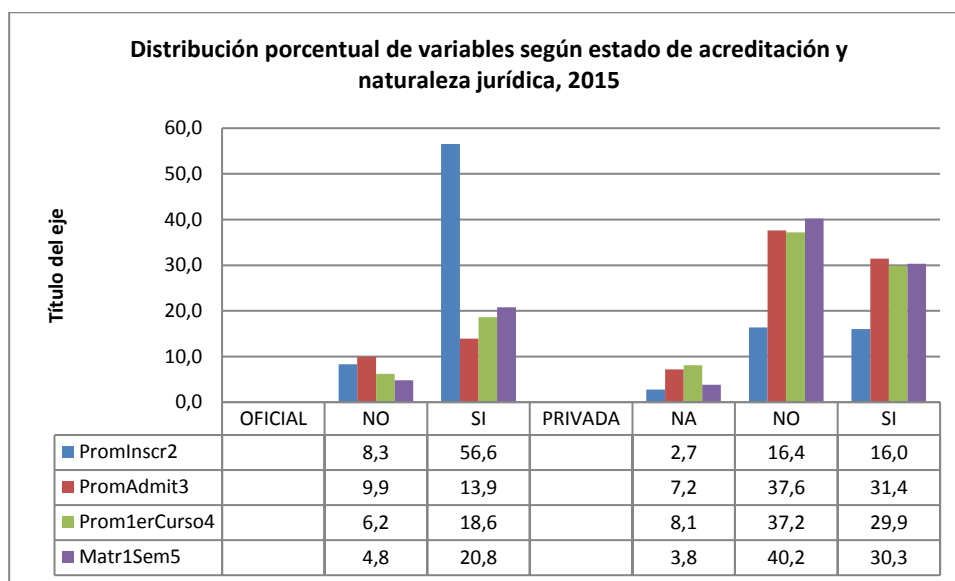

4.2. Estado de Acreditación y región ASCOFAME

Cuando se observa el estado de acreditación por regiones se evidencia que la región que tiene mayor porcentaje de programas acreditados es la Central seguida de Antioquia y Eje Cafetero; mientras que Costa Atlántica es la que menos programas acreditados tiene. Ver tabla 10 y Gráfico 7.

Tabla No. 10: Número y porcentaje de acreditación por regiones, 2015

Estado de acreditación	ACREDITADA	NO ACREDITADA	No Aplica	Porcentaje Acreditación
ANT_EJE	6	3	3	23
CENTRAL	8	5		31
COSTA	3	9		12
ORIENTE	4	3	1	15
SUR_OCC	5	9	1	19
Total	26	29	5	

Gráfica No. 7: Número y porcentaje de acreditación por regiones, 2015

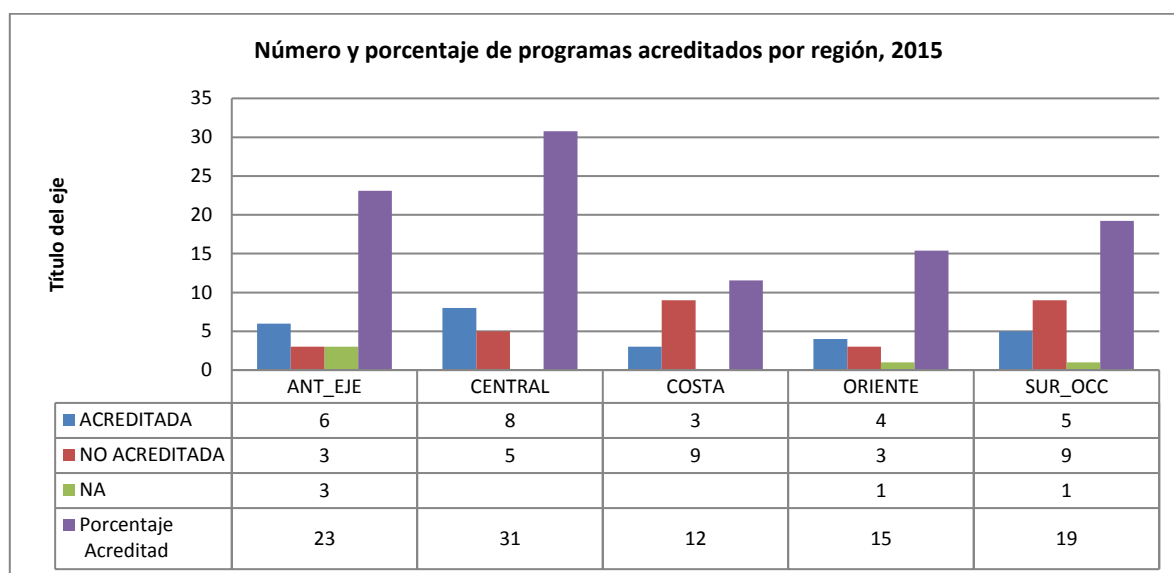

El comportamiento de inscritos, admitidos, matriculados a primer curso, y matrícula total en primer semestre de 2015, muestra que el mayor porcentaje se encuentra en los programas acreditados de la región central, seguido por los de la Costa Atlántica no acreditados para admitidos, matriculados al primer curso y matrícula total. Esta situación se observa en las tablas 11 y 12 y en la gráfica No. 8.

El porcentaje de inscritos es más alto en los programas acreditados de la región central y de Antioquia y Eje Cafetero; seguido por los programas no acreditados del Suroccidente.

Tabla No. 11: Distribución de inscritos, admitidos, matriculados a primer curso, y matriculados total 1 semestre de 2015; relación Inscritos/Admitidos e Inscritos/Matriculados primer curso, 2015.

Región y estado de acreditación	Prom Inscr	Prom Admit	Prom 1erCurso	Matr 1Sem	Rel Ins/Ad	Rel Ins/1er
SI	36057	2742	2157	23182	18	18
ANT_EJE	10823	493	394	4733	24	24
CENTRAL	14463	1198	881	9234	14	14
COSTA	3399	492	388	3204	14	14
ORIENTE	2622	297	215	2875	13	13
SUR_OCC	4750	262	280	3136	21	21
NO	12260	2873	1932	20412	8	8
ANT_EJE	512	194	112	1629	5	5
CENTRAL	2958	763	341	3512	10	10
COSTA	5244	1133	800	8410	10	10
ORIENTE	1061	268	248	1838	5	5
SUR_OCC	2487	517	432	5023	6	6
NA	1362	434	360	1745	3	3
ANT_EJE	1130	269	237	1547	4	4
ORIENTE	99	52	45		2	2
SUR_OCC	133	113	78	198	2	2
Total general	49678	6049	4449	45339	12	12

Tabla No 12: Distribución porcentual de inscritos, admitidos, matriculados a primer curso, y matriculados total 1 semestre de 2015; relación Inscritos/Admitidos e Inscritos/Matriculados primer curso, 2015.

Región y estado de acreditación	% Promedio de Inscritos	% Promedio de Admitidos	% Promedio de matriculados 1er Curso	% Matricula total 1 Sem 2015 (2015-1)
Acreditadas				
ANT_EJE	22	8	9	10
CENTRAL	29	20	20	20
COSTA	7	8	9	7
ORIENTE	5	5	5	6
SUR_OCC	10	4	6	7
NO Acreditadas				
ANT_EJE	1	3	3	4
CENTRAL	6	13	8	8
COSTA	11	19	18	19
ORIENTE	2	4	6	4
SUR_OCC	25	9	10	11
NA				
ANT_EJE	2	4	5	3

Región y estado de acreditación	% Promedio de Inscritos	% Promedio de Admitidos	% Promedio de matriculados 1er Curso	% Matricula total 1 Sem 2015 (2015-1)
ORIENTE	0	1	1	
SUR_OCC	0	2	2	0

Gráfica No 8: Distribución porcentual de inscritos, admitidos, matriculados a primer curso, y matriculados total 1 semestre de 2015; relación Inscritos/Admitidos e Inscritos/Matriculados primer curso, 2015.

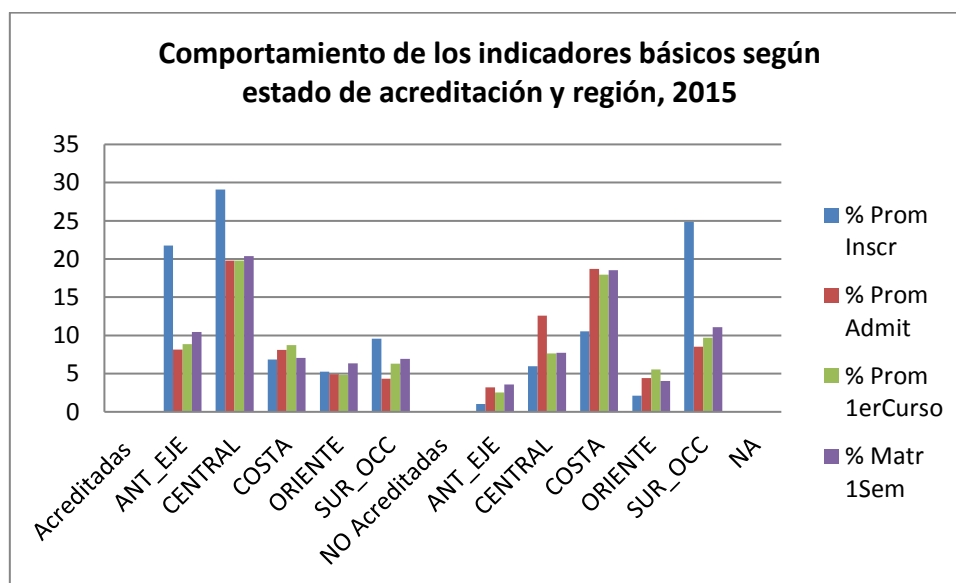

5. Estadísticas básicas por región ASCOFAME

El comportamiento de las variables de inscritos, admitidos, matriculados 1er. Curso y matriculados semestre 1 de 2015, por región se presenta en la tabla No. 12 y la gráfica No. 9; en ellos se puede ver que desde el punto de vista porcentual la región central es la de mayor participación en inscritos, admitidos, matriculados 1er. Curso y matriculados total, la Costa Atlántica le sigue en admitidos y matrícula, y la zona de menor participación es la oriental.

Tabla No. 12: Número de inscritos, admitidos, matriculados 1er. Curso y matriculados semestre 1 de 2015, y porcentaje de participación por regiones.

Región	Prom Inscr	Prom Admit	Prom 1erCurso	Matr 1Sem	Rel_ Ins/Ad	Rel_ Ins/1er	% Inscritos	% Admitidos	% Matr.1er	% Matr-1Sem
ANT_EJE	12464	956	743	7909	15	15	25	16	17	17
CENTRAL	17421	1961	1222	12746	13	13	35	32	27	28
COSTA	8643	1624	1188	11614	11	11	17	27	27	26
ORIENTE	3781	617	507	4713	9	9	8	10	11	10
SUR_OCC	7370	892	790	8357	11	11	15	15	18	18
Total general	49678	6049	4449	45339	12	12				

Gráfica No. 9: Distribución porcentual de inscritos, admitidos, matriculados 1er curso, matriculados 1 sem, por región, 2015

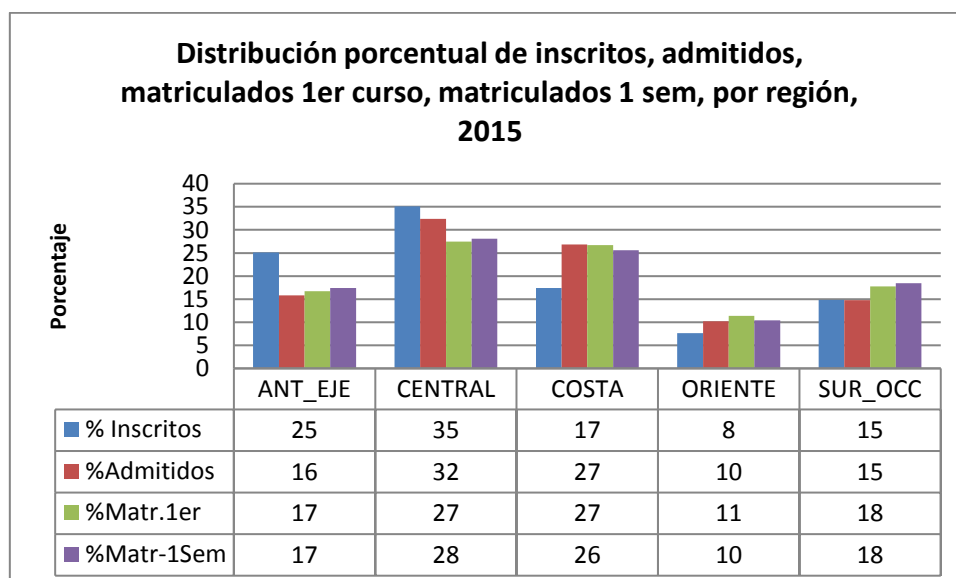

Los descriptores básicos con respecto a estas variables combinadas muestran que el comportamiento de inscritos, admitidos, matriculados 1er. Curso y matriculados semestre 1 de 2015, tienen una mayor participación que los de la región Central, seguida de la Costa Atlántica; la relación Inscritos/Admitidos e Inscritos/Matriculados primer curso en las acreditadas es mayor en la región Central, seguida de la región de Antioquia y Eje Cafetero.

5.1. Naturaleza Jurídica y Región

La observación más importante que surge, que ya se mencionó, es la falta de capacidad de absorción del sector público de la demanda de aspirantes, especialmente en la región Central, Costa Atlántica y Oriente. Ver tabla 13 y 14 y gráfico 10.

Tabla No. 13: Distribución de los promedios de inscritos, admitidos, matriculados primer cuero y matrícula total 2015-1; promedio de la relación Inscritos/Admitidos e Inscritos /matriculados primer curso.

Región/ Naturaleza	Promedio Inscr	Promedio Admit	Promedio 1erCurso	Promedio Matr_1Sem	Promedio de Rel Ins/Ad	Promedio de Rel Ins/1er
OFICIAL	32229	1439	1105	11609	25	25
ANT_EJE	9766	312	256	3273	31	31
CENTRAL	9915	172	236	2133	34	34
COSTA	5008	530	156	1387	30	30
ORIENTE	2498	159	166	1830	16	16
SUR_OCC	5042	267	292	2986	20	20
PRIVADA	17450	4610	3344	33730	6	6
ANT_EJE	2698	644	487	4636	6	6
CENTRAL	7506	1789	986	10613	9	9
COSTA	3636	1094	1032	10227	4	4
ORIENTE	1283	458	342	2883	5	5
SUR_OCC	2328	626	498	5371	4	4
Total general	49678	6049	4449	45339	12	12

Tabla No. 14: Distribución porcentual de los promedios de inscritos, admitidos, matriculados primer cuero y matrícula total 2015-1.

Región/ Naturaleza	Porcentaje Prom Inscr	Porcentaje Prom Admit	Porcentaje Prom 1erCurso	Porcentaje Matr 1Sem
OFICIAL				
ANT_EJE	20	5	6	7
CENTRAL	20	3	5	5
COSTA	10	9	4	5
ORIENTE	5	3	4	4
SUR_OCC	10	4	7	7
PRIVADA				
ANT_EJE	5	11	11	10
CENTRAL	15	30	22	23
COSTA	7	18	23	23
ORIENTE	3	8	8	6
SUR_OCC	5	10	11	12

Gráfica 10: Gráfica que muestra la distribución porcentual de inscritos, admitidos, matrícula 1er curso y matrícula total 2015-1

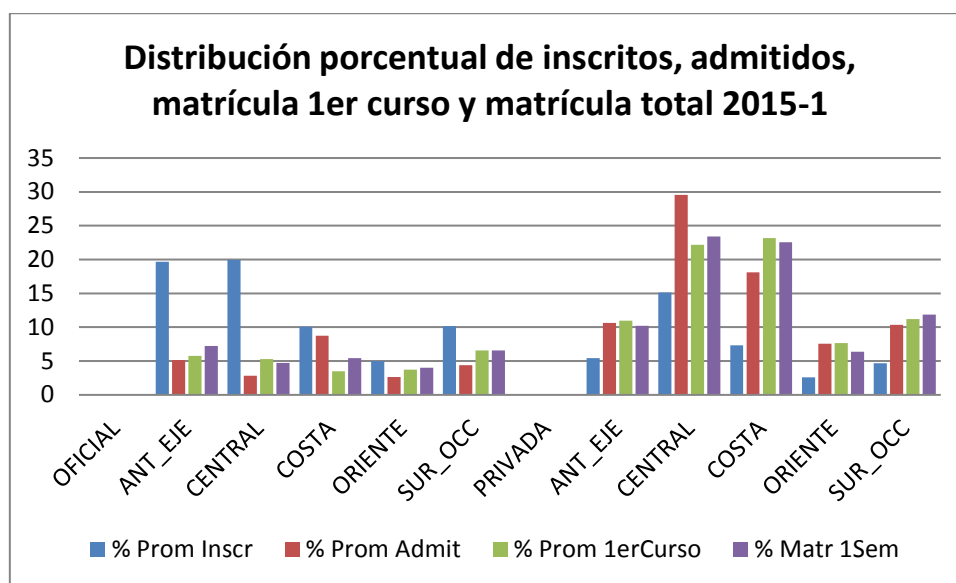

6. Graduados

Entre 2001 y 2014 se graduaron en el país 49.224 médico, un promedio anual de 3516. Ver detalle tabla 9 y gráfica 7. Estos datos son tomados del Observatorio Laboral del Ministerio de Educación Nacional. El promedio de crecimiento interanual es de 4.6 lo que supondría un bajo crecimiento a pesar del incremento sustancial de programas de medicina. Se observan varios periodos de crecimiento negativos moderados; sin embargo entre 2013 y 2014 se observa un decrecimiento muy alto, de casi el 20%. Ver tabla No. 15 y gráficas No. 11 y 12.

Tabla No. 15: Distribución anual del número de médicos generales graduados en Colombia

	Años														
	01	02	03	04	05	06	07	08	09	10	11	12	13	2014	Total
Número de graduados	2393	2604	3060	3201	3037	3087	3408	3342	3473	4138	4005	4459	5002	4015	49224
Crecimiento interanual		8,8	17,5	4,6	-5,1	1,6	10,3	-1,9	3,9	19,1	-3,2	11,3	12,1	-19,7	4,6

Gráfica No. 11: Comportamiento anual de médicos graduados del 2001 al 2014.

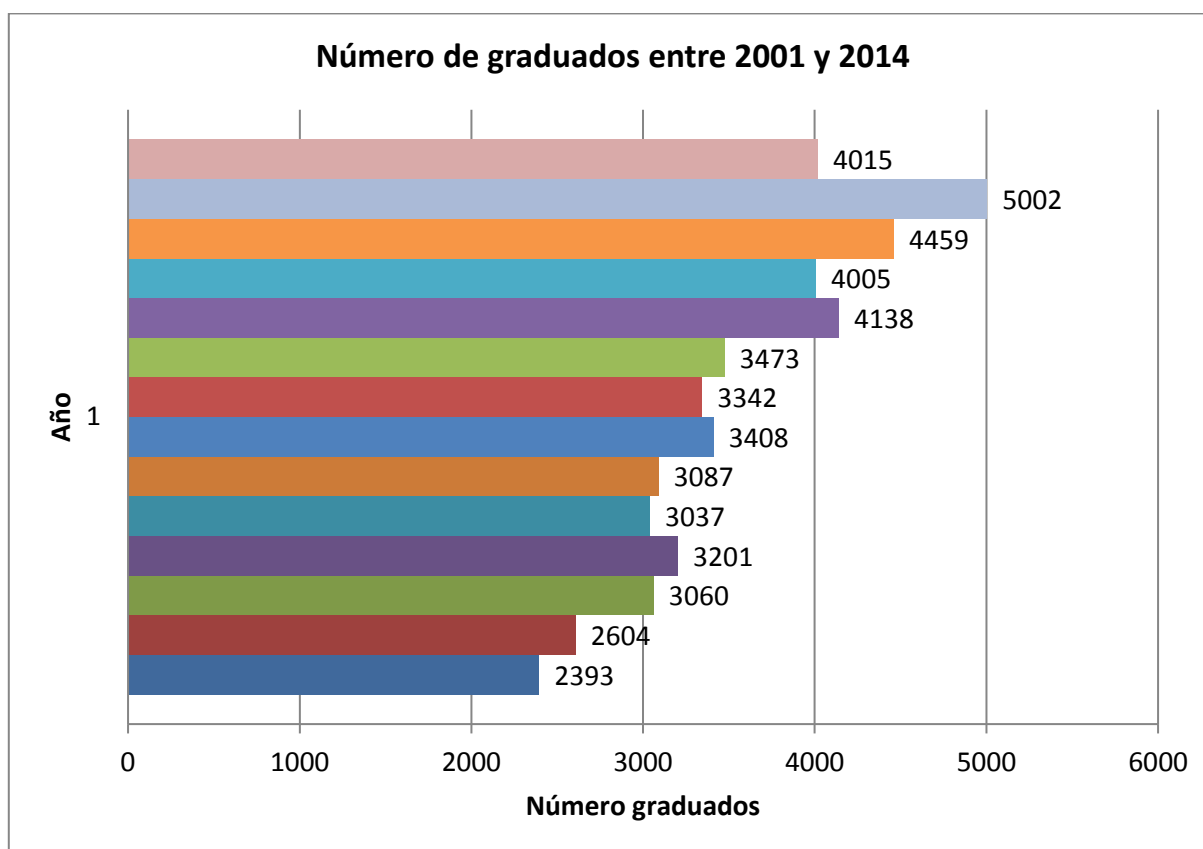

Gráfica No. 12: Crecimiento interanual de graduados entre 20012 y 2014, y promedio de los 14 años.

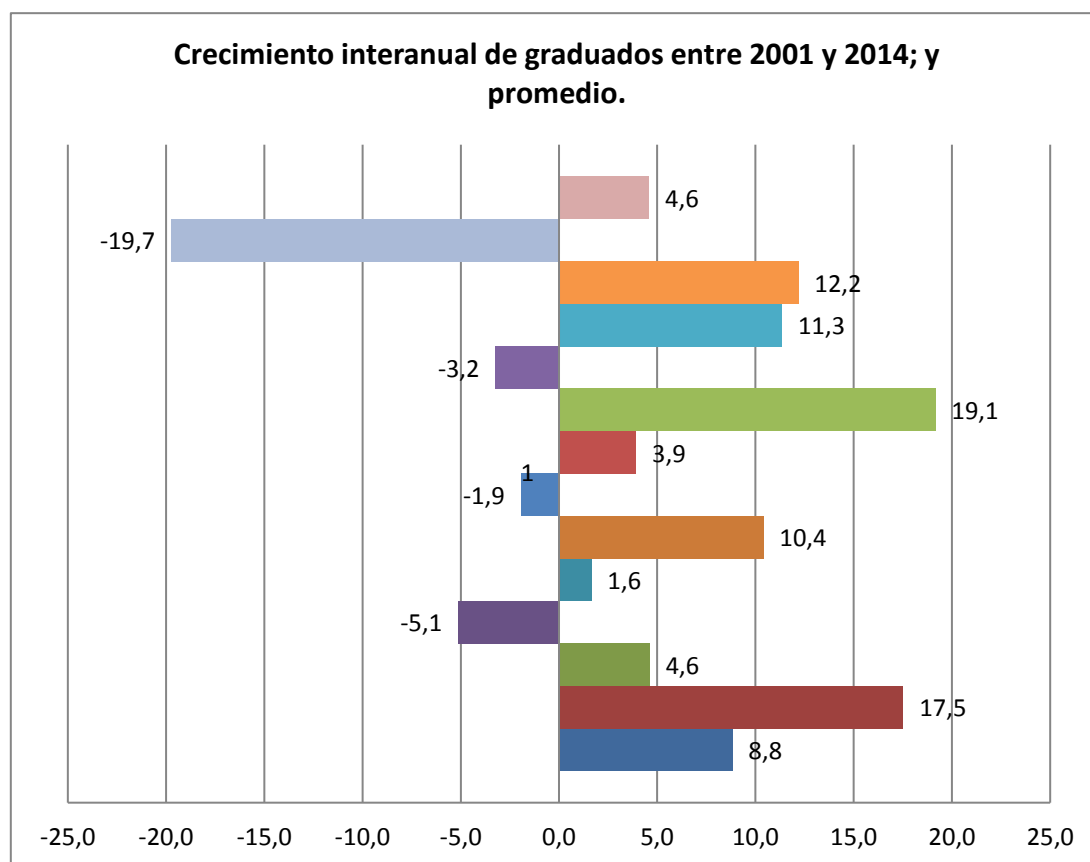

Parte 2: Especialidades Médico Quirúrgicas

Las especialidades médico quirúrgicas en Colombia presentan una serie de problemas que es necesario abordar desde las instancias competentes, académicas (ASCOFAME, Consejo de Especialidades Médicas, facultades de medicina) gubernamentales (Ministerio de Salud y Protección Social, Ministerio de Educación Nacional) y las sociedades científicas tales como heterogeneidad de denominaciones para un mismo perfil profesional, duración distinta para la misma especialidad, exceso de segundas especialidades, aparición de terceras especialidades, y de especialidades que obedecen al desarrollo de técnicas.

En los años 2002 y 2003 ASCOFAME con el Ministerio de Educación Nacional y el ICFES adelantaron un trabajo en este sentido y se produjo el libro Especialidades Médicas en Colombia 2002-2003 con los requisitos mínimos para más de 80 programas y la emisión del Decreto 2665 de 2002 que definió los requisitos mínimos para su creación y funcionamiento.

En el país hay 29 Instituciones de Educación Superior que ofrecen especialidades médico quirúrgicas. En el momento tenemos aproximadamente 180 denominaciones distintas de especialidades médico quirúrgicas, que en un primer ejercicio podrían agruparse en 94 por perfil profesional similar.

La distribución de inscritos, matriculados a primer curso y matriculados total es la que se observa en la tabla 16.

Tabla No. 16. Distribución de inscritos, matrícula a primer curso y matrícula total en 2015, por facultad de medicina.

Institución de Educación Superior	Inscritos 2015	Matric 1er Curso	Matri Total
COLEGIO MAYOR DE NUESTRA SEÑORA DEL ROSARIO	1815	118	99
ESCUELA SUPERIOR DE OFTALMOLOGIA, INSTITUTO BARRAQUER DE AMERICA	29	4	13
FUNDACION UNIVERSITARIA DE CIENCIAS DE LA SALUD	3152	192	498
FUNDACION UNIVERSITARIA JUAN N. CORPAS	57	12	56
FUNDACION UNIVERSITARIA SAN MARTIN			36
FUNDACION UNIVERSITARIA SANITAS	1330	136	164
PONTIFICIA UNIVERSIDAD JAVERIANA	1252	13	366
UNIVERSIDAD AUTONOMA DE BUCARAMANGA-UNAB-	255		62
UNIVERSIDAD CES	1161	54	273
UNIVERSIDAD DE ANTIOQUIA	2862	77	267
UNIVERSIDAD DE CALDAS	21		57
UNIVERSIDAD DE CARTAGENA	1474	18	121
UNIVERSIDAD DE LA SABANA	741	26	212
UNIVERSIDAD DEL CAUCA			28
UNIVERSIDAD DEL NORTE	356	60	25
UNIVERSIDAD DEL SINU - ELIAS BECHARA ZAINUM - UNISINU -		83	74

Institución de Educación Superior	Inscritos 2015	Matric 1er Curso	Matri Total
UNIVERSIDAD DEL VALLE		21	235
UNIVERSIDAD EL BOSQUE	2280	28	436
UNIVERSIDAD ICESI	234	44	26
UNIVERSIDAD INDUSTRIAL DE SANTANDER	28	158	57
UNIVERSIDAD LIBRE (CALI-BARRANQUILLA)	318	148	100
UNIVERSIDAD METROPOLITANA			135
UNIVERSIDAD MILITAR-NUEVA GRANADA	222	42	199
UNIVERSIDAD NACIONAL DE COLOMBIA	3233	13	224
UNIVERSIDAD PONTIFICIA BOLIVARIANA	996	19	110
UNIVERSIDAD SIMON BOLIVAR	151	18	20
UNIVERSIDAD SURCOLOMBIANA	413	1586	68
UNIVERSIDAD TECNOLÓGICA DE PEREIRA - UTP	264		54
			401
Total general	22889	2870	0

En el 2015, en el semestre 1 y 2 respectivamente, se presentaron 10.044 y 11.133 aspirantes, y se matricularon a primer curso 400 y 299, es decir que la relación inscritos matriculados al primer curso fue de 13 a 1 y 20 a 1 respectivamente. Esta situación hace que muchos de nuestros médicos emigren para poder desarrollar una especialidad en el exterior (a veces en condiciones de menor calidad a las que tenemos en el país). El promedio de residentes matriculados en el país en 2015 fue de 3.723.

Entre 2001 y 2014, según el Observatorio Laboral de MEN se graduaron 14.805 especialistas, un promedio de 1057 por año.

1. Primeras especialidades

Se denominan primeras especialidades aquellas que como requisito de ingreso exigen ser médico general. Éstas constituyen 72 denominaciones distintas que agrupadas a perfiles profesionales similares corresponden a aproximadamente 30 denominaciones. Las primeras especialidades se muestran sin agrupación en el anexo 4 y agrupadas en el anexo 5 con su comportamiento estadístico. En estas especialidades se inscribieron en el 2015 se inscribieron 19.883 aspirantes, el 94% del total, de los cuales ingresaron al primer curso 699. El promedio de residentes matriculados en 2015 fue de 3.723.

El comportamiento de las primeras especialidades frente a las demás es el que se muestra en la tabla 17. En promedio el 94% de los inscritos y el 76% de los matriculados a primer curso están en las primeras especialidades. El 88% de la matrícula total de los residentes se encuentra en las primeras especialidades. El promedio de cupos para ingresar al primer curso, por convocatoria, en primeras especialidades es de 262, para un promedio de 9.941 inscritos, es decir una relación de inscritos/matriculados primer curso de 38 a 1.

Tabla 17. Comportamiento de las variables estudiadas de las primeras especialidades frente a la totalidad de las especialidades.

Especialidades	Insc 2015-1	Insc 2015-2	Matr1er 2015-1	Matr1er 2015-2	Total Matric 2015-1	Total Matric 2015-2	Ins/Matr1 er 2015-1	Ins/Matr1 er 2015-2
Todas	10044	11123	400	299	3896	3550	25	37
Primeras	9230	10653	295	229	3425	3138	31	47
Porcentaje	92	96	74	77	88	88		

2. Segundas especialidades

Las segundas especialidades son aquellas que requieren una especialidad médico quirúrgica previa como requisito.

En el listado original de segundas especialidades se encuentran 103 denominaciones que podrían corresponder a 61 denominaciones agrupadas por perfil profesional similar o igual (Ver anexos). En este grupo se inscribieron en 2015 1.243 lo que significa en promedio el 6% de los inscritos; se matricularon en primer curso 162, el 23% en promedio de los dos semestres; y son en promedio 408 matriculados en el año 2015, el 11% de la matrícula total, lo que en principio implica que la relación inscritos admitidos es alrededor de 7 a 1, mucho más baja que la general (ver tabla 18)

Tabla 18. Comportamiento de las variables estudiadas de las segundas especialidades frente a la totalidad de las especialidades.

Especialidades	Insc 2015-1	Insc 2015-2	Matr1er 2015-1	Matr1er 2015-2	Matr 2015-1	Matr 2015-2	Ins/Matr1 er 2015-1	Ins/Matr1 er 2015-2
Todas	10044	11123	400	299	3896	3550	25	37
Segundas	789	454	98	64	440	377	8	7
Porcentaje	8	4	25	21	11	11		

3. Terceras especialidades

Se trata de un pequeño grupo de especialidades que como requisito requieren dos especialidades médico quirúrgicas previas.

Especialidad	Insc 2015-1	Insc 2015-2	Matr 1er 2015-1	Matr 1er 2015-2	Matr 2015-1	Matr 2015-2	Ins/Matr 1er2015- 1	Ins/Matr 1er2015- 2
ESPECIALIZACION EN CARDIOLOGIA INTERVENCIONISTA Y HEMODINAMIA	12	5	4	3	23	24	3	2
ESPECIALIZACION EN ECOCARDIOGRAFIA	13	7	3	2	6	7	4	4
ESPECIALIZACION EN ELECTROFISIOLOGIA CARDIACA	0	4	0	1	2	4		4

4. Graduados

Como se mencionó antes, de acuerdo con el Observatorio Laboral del Ministerio de Educación Nacional, el número de graduados en especialidades médicas entre 2001 y 2014 fue de 14.805, con un crecimiento promedio de 2.4%, lo que se observa en la tabla No. 18 y gráfica 13.

Tabla No. 18. Crecimiento interanual de graduados de especialidades médicas 2001-2014

2001	2002	2003	2004	2005	2006	2007	2008	2009	2010	2011	2012	2013	2014
1073	1017	1132	932	1057	893	927	897	940	979	1251	1346	1359	1339
	-5,22	11,31	-17,67	13,41	-15,52	3,81	-3,24	4,79	4,15	27,78	7,59	0,97	-1,47

Gráfica No. 13. Curva de crecimiento de graduados en las especialidades médicas entre 2001 y 2014.

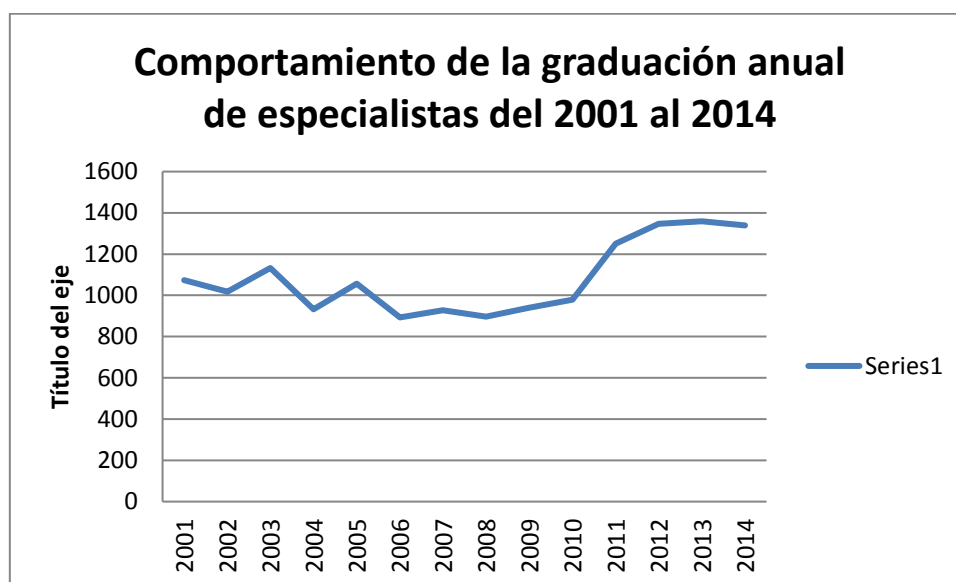

El total de graduados de las especialidades médicas que aportan el 90% de los graduados corresponden a 20 especialidades es de 11.818 graduados, y su distribución es la que se ve en la tabla 19 y gráfico 14.

Tabla No. 19. Número de graduados de las 20 especialidades que más aportan a este indicador entre 2001 y 2014.

Especialidad	Total de graduados 2001 2014
MEDICINA INTERNA	2637
PEDIATRIA	1664
ANESTESIOLOGIA	1123
GINECOLOGIA Y OBSTETRICIA	1057

Especialidad	Total de graduados 2001 2014
CIRUGIA GENERAL	868
ORTOPEDIA Y TRAUMATOLOGIA	590
OFTALMOLOGIA	498
PSIQUIATRIA	498
RADIOLOGIA E IMAGENES DIAGNOSTICAS	454
MEDICINA CRITICA Y CUIDADOS INTENSIVOS	338
DERMATOLOGIA	328
MEDICINA FAMILIAR	291
OTORRINOLARINGOLOGIA	233
PATOLOGIA	228
CARDIOLOGÍA	215
MEDICINA FISICA Y REHABILITACION	184
UROLOGIA	178
NEUROLOGIA	169
NEFROLOGIA	139
NEUROCIRUGIA	126
Total	11818

Gráfica No. 14. Gráfica que muestra el comportamiento de graduados en las 20 especialidades de mayor impacto en este indicador entre 2001 y 2014.

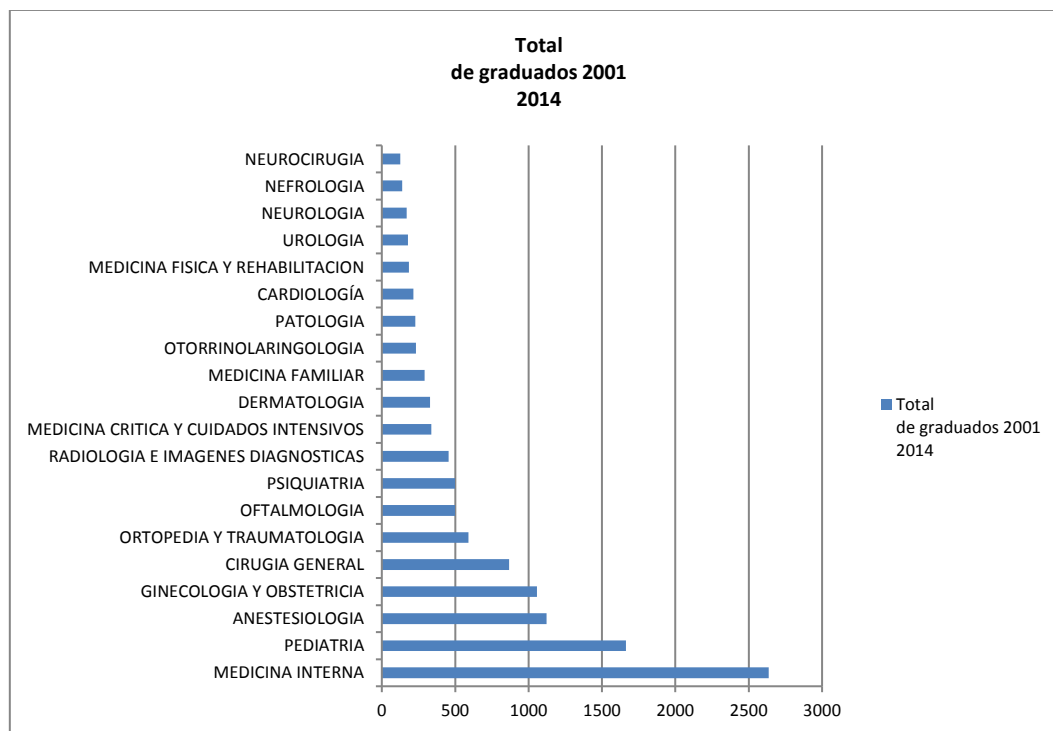

Sin embargo cuando se evalúa el promedio de crecimiento en estos 13 años se encuentra que el porcentaje de crecimiento en las especialidades clásicas, y que son de ingreso a segundas especialidades, tales como medicina interna, pediatría, cirugía general y ginecología y obstetricia es del 4% o menos, tal como se observa en la tabla 20 y gráfico 15. El crecimiento del 60% de Medicina Crítica y Cuidados intensivos puede atribuirse al reconocimiento de un número importante de profesionales intensivistas que se desempeñaban como tales sin serlo.

Tabla No. 20. Número de graduados y crecimiento promedio por especialidad en las 20 primeras entre 2001 y 2014.

Especialidad	TOTAL graduados 2001-2014	Crecimiento Promedio 2001-2014
MEDICINA CRITICA Y CUIDADOS INTENSIVOS	338	60
MEDICINA FISICA Y REHABILITACION	184	26
CARDIOLOGÍA	215	22
NEFROLOGIA	139	16
MEDICINA FAMILIAR	291	12
NEUROCIRUGIA	126	10
UROLOGIA	178	8
OTORRINOLARINGOLOGIA	233	8
NEUROLOGIA	169	8
PSIQUIATRIA	498	7
DERMATOLOGIA	328	6
PATOLOGIA	228	5
PEDIATRIA	1664	5
RADIOLOGIA E IMAGENES DIAGNOSTICAS	454	4
GINECOLOGIA Y OBSTETRICIA	868	4
ORTOPEDIA Y TRAUMATOLOGIA	590	3
MEDICINA INTERNA	2637	2
OFTALMOLOGIA	498	2
ANESTESIOLOGIA	1057	1
CIRUGIA GENERAL	1123	1
Total general	11818	

Gráfica No. 15. Crecimiento promedio de graduados en las 20 primeras especialidades entre 2001 y 2014.

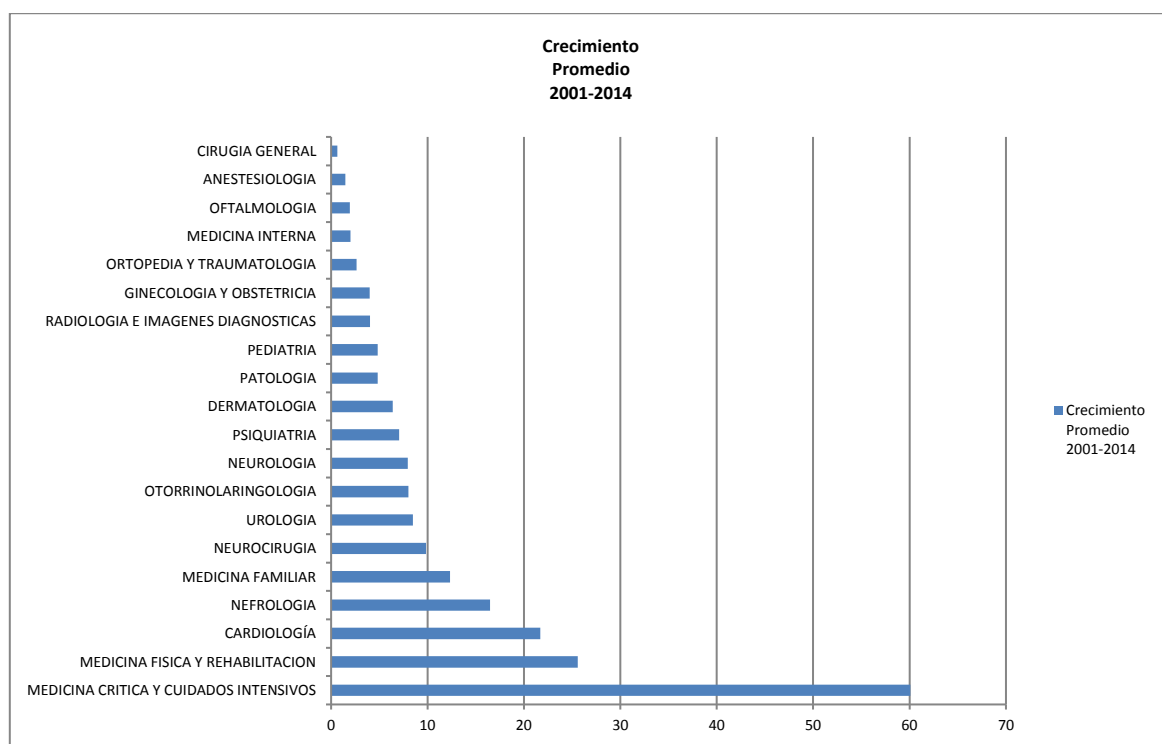

Anexos

Anexo 1: Programas de medicina activos en 2015 de acuerdo con naturaleza jurídica, estado de acreditación-reacreditación y región ASCOFAME

Institución de Educación Superior	Nat. Jurídica	Est. Acreditac	Región
COLEGIO MAYOR DE NUESTRA SEÑORA DEL ROSARIO	Privada	Si	Central
CORPORACION UNIVERSITARIA EMPRESARIAL ALEXANDER VON HUMBOLDT - CUE	Privada	NA	Ant_Eje
CORPORACION UNIVERSITARIA RAFAEL NUÑEZ	Privada	No	Costa
CORPORACION UNIVERSITARIA REMINGTON	Privada	No	Ant_Eje
FUNDACION UNIVERSITARIA AUTONOMA DE LAS AMERICAS	Privada	NA	Ant_Eje
FUNDACION UNIVERSITARIA DE CIENCIAS DE LA SALUD	Privada	Si	Central
FUNDACION UNIVERSITARIA JUAN N. CORPAS	Privada	Si	Central
FUNDACION UNIVERSITARIA NAVARRA - UNINAVARRA	Privada	NA	Sur_Occ
FUNDACION UNIVERSITARIA SAN MARTIN_B/QUILLA	Privada	No	Costa
FUNDACION UNIVERSITARIA SAN MARTIN_BOGOTÁ	Privada	No	Central
FUNDACION UNIVERSITARIA SAN MARTIN_CALI	Privada	No	Sur_Occ
FUNDACION UNIVERSITARIA SAN MARTIN_PASTO	Privada	No	Sur_Occ
FUNDACION UNIVERSITARIA SAN MARTIN_SABANETA	Privada	No	Ant_Eje
FUNDACION UNIVERSITARIA SANITAS	Privada	No	Central
PONTIFICIA UNIVERSIDAD JAVERIANA_BOGOTA	Privada	Si	Central
PONTIFICIA UNIVERSIDAD JAVERIANA_CALI	Privada	No	Sur_Occ
UNIDAD CENTRAL DEL VALLE DEL CAUCA	Oficial	No	Sur_Occ
UNIVERSIDAD ANTONIO NARIÑO	Privada	No	Central
UNIVERSIDAD AUTONOMA DE BUCARAMANGA-UNAB-	Privada	Si	Oriente
UNIVERSIDAD CES	Privada	Si	Ant_Eje
UNIVERSIDAD COOPERATIVA DE COLOMBIA_MEDELLIN	Privada	NA	Ant_Eje
UNIVERSIDAD COOPERATIVA DE COLOMBIA_PASTO	Privada	No	Sur_Occ
UNIVERSIDAD COOPERATIVA DE COLOMBIA_STA MARTHA	Privada	No	Costa
UNIVERSIDAD COOPERATIVA DE COLOMBIA_VILLAVICENCIO	Privada	No	Oriente
UNIVERSIDAD DE ANTIOQUIA	Oficial	Si	Ant_Eje
UNIVERSIDAD DE BOYACA UNIBOYACA	Privada	No	Oriente
UNIVERSIDAD DE CALDAS	Oficial	Si	Ant_Eje
UNIVERSIDAD DE CARTAGENA	Oficial	Si	Costa
UNIVERSIDAD DE CIENCIAS APLICADAS Y AMBIENTALES UDCA.	Privada	No	Central
UNIVERSIDAD DE LA SABANA	Privada	Si	Central
UNIVERSIDAD DE LOS ANDES	Privada	No	Central
UNIVERSIDAD DE MANIZALES	Privada	No	Ant_Eje

Institución de Educación Superior	Nat. Jurídica	Est. Acreditac	Región
UNIVERSIDAD DE NARIÑO	Oficial	No	Sur_Occ
UNIVERSIDAD DE PAMPLONA	Oficial	No	Oriente
UNIVERSIDAD DE SANTANDER - UDES_ BUCARAMANGA	Privada	Si	Oriente
UNIVERSIDAD DE SANTANDER - UDES_ CÚCUTA	Privada	NA	Oriente
UNIVERSIDAD DE SUCRE*	Oficial	No	Costa
UNIVERSIDAD DEL CAUCA	Oficial	Si	Sur_Occ
UNIVERSIDAD DEL MAGDALENA - UNIMAGDALENA*	Oficial	No	Costa
UNIVERSIDAD DEL NORTE	Privada	Si	Costa
UNIVERSIDAD DEL QUINDIO	Oficial	Si	Ant_Eje
UNIVERSIDAD DEL SINU - ELIAS BECHARA ZAINUM - UNISINU -CARTAGENA	Privada	No	Costa
UNIVERSIDAD DEL SINU - ELIAS BECHARA ZAINUM - UNISINU -MONTERÍA	Privada	Si	Costa
UNIVERSIDAD DEL TOLIMA	Oficial	Si	Sur_Occ
UNIVERSIDAD DEL VALLE	Oficial	Si	Sur_Occ
UNIVERSIDAD EL BOSQUE	Privada	Si	Central
UNIVERSIDAD ICESI	Privada	No	Sur_Occ
UNIVERSIDAD INDUSTRIAL DE SANTANDER	Oficial	Si	Oriente
UNIVERSIDAD LIBRE_ BARRANQUILLA	Privada	No	Costa
UNIVERSIDAD LIBRE_ CALI	Privada	Si	Sur_Occ
UNIVERSIDAD METROPOLITANA	Privada	No	Costa
UNIVERSIDAD MILITAR-NUEVA GRANADA	Oficial	Si	Central
UNIVERSIDAD NACIONAL DE COLOMBIA	Oficial	Si	Central
UNIVERSIDAD PEDAGOGICA Y TECNOLOGICA DE COLOMBIA - UPTC	Oficial	Si	Oriente
UNIVERSIDAD PONTIFICIA BOLIVARIANA	Privada	Si	Ant_Eje
UNIVERSIDAD SANTIAGO DE CALI_ CALI	Privada	No	Sur_Occ
UNIVERSIDAD SANTIAGO DE CALI_ PALMIRA	Privada	No	Sur_Occ
UNIVERSIDAD SIMON BOLIVAR	Privada	No	Costa
UNIVERSIDAD SURCOLOMBIANA	Oficial	Si	Sur_Occ
UNIVERSIDAD TECNOLOGICA DE PEREIRA - UTP	Oficial	Si	Ant_Eje

Anexo 2. Facultades por regiones ASCOFAME.

Región Antioquia y Eje Cafetero

Institución De Educación Superior	Nat. Jurídica	Est. Acreditac	Región
CORPORACION UNIVERSITARIA EMPRESARIAL ALEXANDER VON HUMBOLDT - CUE	Privada	NA	Ant_Eje
CORPORACION UNIVERSITARIA REMINGTON	Privada	No	Ant_Eje
FUNDACION UNIVERSITARIA AUTONOMA DE LAS AMERICAS	Privada	NA	Ant_Eje
FUNDACION UNIVERSITARIA SAN MARTIN_SABANETA	Privada	No	Ant_Eje
UNIVERSIDAD CES	Privada	Si	Ant_Eje
UNIVERSIDAD COOPERATIVA DE COLOMBIA_MEDELLIN	Privada	NA	Ant_Eje
UNIVERSIDAD DE ANTIOQUIA	Oficial	Si	Ant_Eje
UNIVERSIDAD DE CALDAS	Oficial	Si	Ant_Eje
UNIVERSIDAD DE MANIZALES	Privada	No	Ant_Eje
UNIVERSIDAD DEL QUINDIO	Oficial	Si	Ant_Eje
UNIVERSIDAD PONTIFICIA BOLIVARIANA	Privada	Si	Ant_Eje
UNIVERSIDAD TECNOLOGICA DE PEREIRA - UTP	Oficial	Si	Ant_Eje

Región Central

Institución de Educación Superior	Nat. Jurídica	Est. Acreditac	Región
COLEGIO MAYOR DE NUESTRA SEÑORA DEL ROSARIO	Privada	Si	Central
FUNDACION UNIVERSITARIA DE CIENCIAS DE LA SALUD	Privada	Si	Central
FUNDACION UNIVERSITARIA JUAN N. CORPAS	Privada	Si	Central
FUNDACION UNIVERSITARIA SAN MARTIN_BOGOTÁ	Privada	No	Central
FUNDACION UNIVERSITARIA SANITAS	Privada	No	Central
PONTIFICIA UNIVERSIDAD JAVERIANA_BOGOTA	Privada	Si	Central
UNIVERSIDAD ANTONIO NARIÑO	Privada	No	Central
UNIVERSIDAD DE CIENCIAS APLICADAS Y AMBIENTALES UDCA.	Privada	No	Central
UNIVERSIDAD DE LA SABANA	Privada	Si	Central
UNIVERSIDAD DE LOS ANDES	Privada	No	Central
UNIVERSIDAD EL BOSQUE	Privada	Si	Central
UNIVERSIDAD MILITAR-NUEVA GRANADA	Oficial	Si	Central
UNIVERSIDAD NACIONAL DE COLOMBIA	Oficial	Si	Central

Región Costa Atlántica

Institución de Educación Superior	Nat. Jurídica	Est. Acreditac	Región
CORPORACION UNIVERSITARIA RAFAEL NUÑEZ	Privada	No	Costa
FUNDACION UNIVERSITARIA SAN MARTIN_B/QUILLA	Privada	No	Costa
UNIVERSIDAD COOPERATIVA DE COLOMBIA_ STA MARTHA	Privada	No	Costa
UNIVERSIDAD DE CARTAGENA	Oficial	Si	Costa
UNIVERSIDAD DE SUCRE*	Oficial	No	Costa
UNIVERSIDAD DEL MAGDALENA - UNIMAGDALENA*	Oficial	No	Costa
UNIVERSIDAD DEL NORTE	Privada	Si	Costa
UNIVERSIDAD DEL SINU - ELIAS BECHARA ZAINUM - UNISINU -CARTAGENA	Privada	No	Costa
UNIVERSIDAD DEL SINU - ELIAS BECHARA ZAINUM - UNISINU -MONTERÍA	Privada	Si	Costa
UNIVERSIDAD LIBRE_ BARRANQUILLA	Privada	No	Costa
UNIVERSIDAD METROPOLITANA	Privada	No	Costa
UNIVERSIDAD SIMON BOLIVAR	Privada	No	Costa

Región Oriental

Institución de Educación Superior	Nat. Jurídica	Est. Acreditac	Región
UNIVERSIDAD AUTONOMA DE BUCARAMANGA- UNAB-	Privada	Si	Oriente
UNIVERSIDAD COOPERATIVA DE COLOMBIA_ VILLAVICENCIO	Privada	No	Oriente
UNIVERSIDAD DE BOYACA UNIBOYACA	Privada	No	Oriente
UNIVERSIDAD DE PAMPLONA	Oficial	No	Oriente
UNIVERSIDAD DE SANTANDER - UDES_ BUCARAMANGA	Privada	Si	Oriente
UNIVERSIDAD DE SANTANDER - UDES_ CÚCUTA	Privada	NA	Oriente
UNIVERSIDAD INDUSTRIAL DE SANTANDER	Oficial	Si	Oriente
UNIVERSIDAD PEDAGOGICA Y TECNOLOGICA DE COLOMBIA - UPTC	Oficial	Si	Oriente

Región Suroccidental.

Institución de Educación Superior	Nat. Jurídica	Est. Acreditac	Región
FUNDACION UNIVERSITARIA NAVARRA - UNINAVARRA	Privada	NA	Sur_Occ
FUNDACION UNIVERSITARIA SAN MARTIN_CALI	Privada	No	Sur_Occ
FUNDACION UNIVERSITARIA SAN MARTIN_PASTO	Privada	No	Sur_Occ
PONTIFICIA UNIVERSIDAD JAVERIANA_CALI	Privada	No	Sur_Occ
UNIDAD CENTRAL DEL VALLE DEL CAUCA	Oficial	No	Sur_Occ
UNIVERSIDAD COOPERATIVA DE COLOMBIA_PASTO	Privada	No	Sur_Occ
UNIVERSIDAD DE NARIÑO	Oficial	No	Sur_Occ
UNIVERSIDAD DEL CAUCA	Oficial	Si	Sur_Occ
UNIVERSIDAD DEL TOLIMA	Oficial	Si	Sur_Occ
UNIVERSIDAD DEL VALLE	Oficial	Si	Sur_Occ
UNIVERSIDAD ICESI	Privada	No	Sur_Occ
UNIVERSIDAD LIBRE_CALI	Privada	Si	Sur_Occ
UNIVERSIDAD SANTIAGO DE CALI_CALI	Privada	No	Sur_Occ
UNIVERSIDAD SANTIAGO DE CALI_PALMIRA	Privada	No	Sur_Occ
UNIVERSIDAD SURCOLOMBIANA	Oficial	Si	Sur_Occ

*Programas de medicina inactivos.

Anexo 3: Base de datos utilizada para pregrado.

Institución de Educación Superior	Prom-Inscr	Prom-Admit	Prom-1erCurso	Matr_1Sem	Rel Ins/Ad	Rel Ins/1er
COLEGIO MAYOR DE NUESTRA SEÑORA DEL ROSARIO	787	242	89	1321	9	9
CORPORACION UNIVERSITARIA EMPRESARIAL ALEXANDER VON HUMBOLDT - CUE	91	81	66		1	1
CORPORACION UNIVERSITARIA RAFAEL NUÑEZ	126	126	84	955	2	2
CORPORACION UNIVERSITARIA REMINGTON	188	132	53	631	4	4
FUNDACION UNIVERSITARIA AUTONOMA DE LAS AMERICAS	143	50	77	635	2	2
FUNDACION UNIVERSITARIA DE CIENCIAS DE LA SALUD	454	154	107	1050	4	4
FUNDACION UNIVERSITARIA JUAN N. CORPAS	768	207	155	1699	5	5
FUNDACION UNIVERSITARIA NAVARRA - UNINAVARRA	133	113	78	198	2	2
FUNDACION UNIVERSITARIA SAN MARTIN_B/QUILLA				132		
FUNDACION UNIVERSITARIA SAN MARTIN_BOGOTÁ				294		
FUNDACION UNIVERSITARIA SAN MARTIN_CALI				438		
FUNDACION UNIVERSITARIA SAN MARTIN_PASTO				405		
FUNDACION UNIVERSITARIA SAN MARTIN_SABANETA				395		
FUNDACION UNIVERSITARIA SANITAS	400	113	103	667	4	4
PONTIFICIA UNIVERSIDAD JAVERIANA_BOGOTA	1093	134	90	945	12	12
PONTIFICIA UNIVERSIDAD JAVERIANA_CALI	353	103	75	634	5	5
UNIDAD CENTRAL DEL VALLE DEL CAUCA	425	55	83	691	5	5
UNIVERSIDAD ANTONIO NARIÑO	642	197	121	853	5	5
UNIVERSIDAD AUTONOMA DE BUCARAMANGA-UNAB-	394	108	44	850	9	9
UNIVERSIDAD CES	580	118	103	835	6	6
UNIVERSIDAD COOPERATIVA DE COLOMBIA_MEDELLIN	896	139	95	912	9	9
UNIVERSIDAD COOPERATIVA DE COLOMBIA_PASTO	695	121	86	920	8	8
UNIVERSIDAD COOPERATIVA DE COLOMBIA_STA MARTHA	598	96	71	952	8	8
UNIVERSIDAD COOPERATIVA DE COLOMBIA_VILLAVICENCIO	357	65	52	568	7	7
UNIVERSIDAD DE ANTIOQUIA	6638	148	134	1609	50	50
UNIVERSIDAD DE BOYACA UNIBOYACA	160	145	124	677	1	1
UNIVERSIDAD DE CALDAS	1462	65	52	626	28	28
UNIVERSIDAD DE CARTAGENA	2289	74	65	707	35	35
UNIVERSIDAD DE CIENCIAS APLICADAS Y AMBIENTALES UDCA.	424	103	58	896	7	7
UNIVERSIDAD DE LA SABANA	660	182	113	1052	6	6
UNIVERSIDAD DE LOS ANDES	1492	350	60	802	25	25
UNIVERSIDAD DE MANIZALES	324	62	60	603	5	5
UNIVERSIDAD DE NARIÑO	439	32	31	223	14	14
UNIVERSIDAD DE PAMPLONA	545	58	72	593	8	8
UNIVERSIDAD DE SANTANDER - UDES_BUCARAMANGA	274	88	77	788	4	4
UNIVERSIDAD DE SANTANDER - UDES_CÚCUTA	99	52	45		2	2
UNIVERSIDAD DE SUCRE++	116	101	40	199	3	3
UNIVERSIDAD DEL CAUCA	2457	47	39	545	64	64

Institución de Educación Superior	Prom-Inscr	Prom-Admit	Prom-1erCurso	Matr_1Sem	Rel Ins/Ad	Rel Ins/1er
UNIVERSIDAD DEL MAGDALENA – UNIMAGDALENA++	2603	355	51	481	51	51
UNIVERSIDAD DEL NORTE	763	214	142	1229	5	5
UNIVERSIDAD DEL QUINDIO	423	22	18	289	24	24
UNIVERSIDAD DEL SINU - ELIAS BECHARA ZAINUM - UNISINU - CARTAGENA	282	111	108	1210	3	3
UNIVERSIDAD DEL SINU - ELIAS BECHARA ZAINUM - UNISINU - MONTERÍA	348	204	181	1268	2	2
UNIVERSIDAD DEL TOLIMA	260	18	29	322	9	9
UNIVERSIDAD DEL VALLE	950	60	66	681	14	14
UNIVERSIDAD EL BOSQUE	788	109	93	1034	8	8
UNIVERSIDAD ICESI	210	98	60	511	4	4
UNIVERSIDAD INDUSTRIAL DE SANTANDER	1228	53	54	708	23	23
UNIVERSIDAD LIBRE_BARRANQUILLA	477	82	128	1192	4	4
UNIVERSIDAD LIBRE_CALI	572	82	102	1064	6	6
UNIVERSIDAD METROPOLITANA	614	164	174	2318	4	4
UNIVERSIDAD MILITAR- NUEVA GRANADA	1063	37	67	696	16	16
UNIVERSIDAD NACIONAL DE COLOMBIA*	8852	135	169	1437	53	53
UNIVERSIDAD PEDAGOGICA Y TECNOLOGICA DE COLOMBIA - UPTC	726	49	40	529	18	18
UNIVERSIDAD PONTIFICIA BOLIVARIANA	478	63	35	625	14	14
UNIVERSIDAD SANTIAGO DE CALI_CALI	208	59	49	815	4	4
UNIVERSIDAD SANTIAGO DE CALI_PALMIRA	159	51	50	386	3	3
UNIVERSIDAD SIMON BOLIVAR	429	99	146	971	3	3
UNIVERSIDAD SURCOLOMBIANA	512	57	46	524	11	11
UNIVERSIDAD TECNOLOGICA DE PEREIRA - UTP	1243	77	53	749	24	24

Esta base de datos está construida con los promedios de inscritos, admitidos, matriculados al primer curso de 2015-1 y 2015-2; y el total de matriculados de 2015-1 del SNIES.

* Los datos de inscritos de la U. Nacional fueron tomados de las estadísticas de su página web.

++ Los datos de la Universidad de Magdalena y Sucre de inscritos, admitidos, matriculados primer curso fueron tomados del SNIES 2014.

Anexo 4. Programas de especialidades con sus denominaciones originales

PROGRAMA- DENOMINACIONES ORIGINALES
ESPECIALIZACION EN MEDICINA INTERNA
ESPECIALIZACION EN PEDIATRIA
ESPECIALIZACION EN GINECOLOGIA Y OBSTETRICIA
ESPECIALIZACION EN CIRUGIA GENERAL
ESPECIALIZACION EN ORTOPEDIA Y TRAUMATOLOGIA
ESPECIALIZACION EN ANESTESIOLOGIA
ESPECIALIZACION EN OFTALMOLOGIA
ESPECIALIZACION EN MEDICINA FAMILIAR
ESPECIALIZACION EN PSIQUIATRIA
ESPECIALIZACION EN ANESTESIOLOGIA Y REANIMACION
ESPECIALIZACION EN DERMATOLOGIA
ESPECIALIZACION EN MEDICINA CRITICA Y CUIDADO INTENSIVO
ESPECIALIZACION EN RADIOLOGIA E IMAGENES DAIGNOSTICAS
ESPECIALIZACION EN UROLOGIA
ESPECIALIZACION EN MEDICINA DE URGENCIAS
ESPECIALIZACION EN NEUROLOGIA
ESPECIALIZACION EN RADIOLOGIA
ESPECIALIZACION EN OTORRINOLARINGOLOGIA
ESPECIALIZACION EN NEUROCIRUGIA
ESPECIALIZACION EN PATOLOGIA
ESPECIALIDAD EN PEDIATRIA
ESPECIALIZACION EN MEDICINA FISICA Y REHABILITACION
ESPECIALIZACION EN CARDIOLOGIA
ESPECIALIDAD EN MEDICINA FISICA Y REHABILITACION
ESPECIALIDAD EN MEDICINA INTERNA
ESPECIALIZACION EN PSIQUIATRIA GENERAL
ESPECIALIDAD EN OBSTETRICIA Y GINECOLOGIA
ESPECIALIZACION EN MEDICINA DEL DEPORTE
ESPECIALIZACION EN MEDICINA DE LA ACTIVIDAD FISICA Y DEL DEPORTE
ESPECIALIZACION EN MEDICINA FAMILIAR INTEGRAL
ESPECIALIDAD EN CIRUGIA GENERAL
ESPECIALIZACION EN CIRUGIA PLASTICA, RECONSTRUCTIVA Y ESTETICA
ESPECIALIZACION EN MEDICINA FAMILIAR Y COMUNITARIA
ESPECIALIZACION EN NEFROLOGIA
ESPECIALIDAD EN PSIQUIATRIA
ESPECIALIZACION EN CARDIOLOGIA DE ADULTOS
ESPECIALIZACION EN NEONATOLOGIA
ESPECIALIZACION EN GERIATRIA
ESPECIALIZACION EN CARDIOLOGIA INTERVENCIONISTA Y HEMODINAMIA
ESPECIALIZACION EN ANESTESIOLOGIA Y MEDICINA PERIOPERATORIA
ESPECIALIDAD EN ORTOPEDIA Y TRAUMATOLOGIA

PROGRAMA- DENOMINACIONES ORIGINALES

ESPECIALIDAD EN RADIOLOGIA E IMAGENES DIAGNOSTICAS

ESPECIALIZACION EN CIRUGIA PLASTICA

ESPECIALIZACION EN GASTROENTEROLOGIA Y ENDOSCOPIA DIGESTIVA

ESPECIALIZACION EN ANATOMIA PATOLOGICA Y PATOLOGIA CLINICA

ESPECIALIZACION EN ANESTESIA Y MEDICINA PERIOPERATORIA

ESPECIALIZACION EN NEUROLOGIA CLINICA

ESPECIALIDAD EN ESTOMATOLOGIA PEDRIATICA Y ORTOPEDIA MAXILAR

ESPECIALIZACION EN ENDOCRINOLOGIA

ESPECIALIZACION EN MEDICINA MATERNO FETAL

ESPECIALIDAD EN ANESTESIOLOGIA Y REANIMACION

ESPECIALIZACION EN VALORACION DEL DAÑO CORPORAL

ESPECIALIDAD EN NEUROLOGIA CLINICA

ESPECIALIZACION EN CIRUGIA VASCULAR Y ANGIOLOGIA

ESPECIALIZACION EN GINECOLOGIA ONCOLOGICA

ESPECIALIZACION EN MEDICINA DE URGENCIAS Y DOMICILIARIA

ESPECIALIZACION EN MEDICINA INTERNA - GERIATRIA

ESPECIALIZACION EN PSIQUIATRIA Y SALUD MENTAL

ESPECIALIZACION EN CIRUGIA PLASTICA RECONSTRUTIVA Y ESTETICA

ESPECIALIDAD EN CIRUGIA PEDIATRICA

ESPECIALIDAD EN DERMATOLOGIA

ESPECIALIDAD EN GERIATRIA

ESPECIALIDAD EN MEDICINA AEROESPACIAL

ESPECIALIDAD EN NEUROPEDIATRIA

ESPECIALIDAD EN OTORRINOLARINGOLOGIA

ESPECIALIZACION EN ALERGOLOGIA CLINICA

ESPECIALIZACION EN ALIMENTACION Y NUTRICION EN PROMOCION DE LA SALUD

ESPECIALIZACION EN CIRUGIA RECONSTRUCTIVA Y DEL REEMPLAZO ARTICULAR DE CADERA Y RODILLA

ESPECIALIZACION EN MEDICINA CRITICA Y CUIDADOS INTENSIVOS

ESPECIALIZACION EN ONCOLOGIA RADIOTERAPICA

ESPECIALIDAD EN NEUROCIRUGIA

ESPECIALIZACION EN CIRUGIA PLASTICA: RECONSTRUCTIVA Y ESTETICA

ESPECIALIZACION EN CIRUGIA PLASTICA: RECONSTRUCTIVA Y ESTETICA

ESPECIALIZACION EN CUIDADO AL ADULTO Y NIÑO EN ESTADO CRITICO DE SALUD

ESPECIALIZACION EN CUIDADO INTENSIVO PEDIATRICO

ESPECIALIZACION EN FARMACOLOGIA CLINICA

ESPECIALIZACION EN HEMATOLOGIA

ESPECIALIZACION EN MEDICINA NUCLEAR

ESPECIALIDAD EN ENDOCRINOLOGIA

ESPECIALIZACION EN CARDIOLOGIA PEDIATRICA

ESPECIALIZACION EN CIRUGIA PEDIATRICA

ESPECIALIZACION EN CIRUGIA PLASTICA FACIAL

ESPECIALIZACION EN NEUMOLOGIA

PROGRAMA- DENOMINACIONES ORIGINALES

ESPECIALIZACION EN NEUROLOGIA PEDIATRICA

ESPECIALIZACION EN OTORRINOLARINGOLOGIA Y CIRUGIA DE CABEZA Y CUELLO

ESPECIALIZACION EN PSIQUIATRIA INFANTIL Y DEL ADOLESCENTE

ESPECIALIDAD EN CIRUGIA PLASTICA

ESPECIALIDAD EN CUIDADO INTENSIVO PEDIATRICO

ESPECIALIDAD EN OFTALMOLOGIA

ESPECIALIZACION EN CARDIOLOGIA INTERVENCIONISTA Y HEMODINAMICA

ESPECIALIZACION EN CIRUGIA PLASTICA MAXILOFACIAL Y DE LA MANO

ESPECIALIZACION EN ECOCARDIOGRAFIA

ESPECIALIZACION EN GENETICA MEDICA

ESPECIALIZACION EN MASTOLOGIA

ESPECIALIZACION EN MEDICINA DEL DOLOR Y CUIDADOS PALIATIVOS

ESPECIALIZACION EN NEUROLOGIA INFANTIL

ESPECIALIZACION EN ONCOLOGIA CLINICA

ESPECIALIZACION EN RADIODIAGNOSTICO

ESPECIALIDAD EN INFECTOLOGIA

ESPECIALIDAD EN PATOLOGIA ANATOMICA Y CLINICA

ESPECIALIDAD EN REUMATOLOGIA

ESPECIALIDAD EN UROLOGIA

ESPECIALIZACION EN CIRUGIA PLASTICA OCULAR

ESPECIALIZACION EN DERMATOPATOLOGIA

ESPECIALIZACION EN GASTROENTEROLOGIA CLINICO QUIRURGICA

ESPECIALIZACION EN HEMATOLOGIA Y ONCOLOGIA CLINICA

ESPECIALIZACION EN HEMATO-ONCOLOGIA PEDIATRICA

ESPECIALIZACION EN HEMODINAMIA Y CARDIOLOGIA INTERVENCIONISTA

ESPECIALIZACION EN INFECTOLOGIA PEDIATRICA

ESPECIALIZACION EN MEDICINA DE EMERGENCIAS

ESPECIALIZACION EN MEDICINA DEPORTIVA

ESPECIALIZACION EN NEUMOLOGIA PEDIATRICA

ESPECIALIZACION EN REUMATOLOGIA

ESPECIALIZACION MEDICO-QUIRURGICA EN REUMATOLOGIA

ESPECIALIDAD EN GASTROENTEROLOGIA

ESPECIALIDAD EN HEMATOLOGIA

ESPECIALIDAD EN ONCOHEMATOLOGIA PEDIATRICA

ESPECIALIDAD EN PERINATOLOGIA Y NEONATOLOGIA

ESPECIALIZACION EN MEDICINA DEL DOLOR Y CUIDADOS PALIATIVOS

ESPECIALIZACION EN CIRUGIA DE TORAX

ESPECIALIZACION EN GASTROENTEROLOGIA

ESPECIALIZACION EN MEDICINA ESTETICA

ESPECIALIZACION EN NEUROLOGIA PEDIATRICA PARA ESPECIALISTAS EN PEDIATRIA

ESPECIALIZACION EN PSIQUIATRIA DE ENLACE

ESPECIALIDAD EN MEDICINA FORENSE

ESPECIALIZACION EN CIRUGIA DE MANO

PROGRAMA- DENOMINACIONES ORIGINALES

ESPECIALIZACION EN CIRUGIA ONCOLOGICA

ESPECIALIZACION EN CIRUGIA RECONSTRUCTIVA Y DEL REEMPLAZO ARTICULAR DE CADERA Y RODILLA

ESPECIALIZACION EN CIRUGIA VASCULAR PERIFERICA

ESPECIALIZACION EN COLOPROCTOLOGIA

ESPECIALIZACION EN MEDICINA APLICADA A LA ACTIVIDAD FISICA Y AL DEPORTE

ESPECIALIZACION EN MEDICINA CRITICA Y CUIDADO INTENSIVO PEDIATRICO

ESPECIALIZACION EN OTOLOGIA

ESPECIALIZACION EN PERFUSION Y CIRCULACION EXTRACORPOREA

ESPECIALIZACION EN PSIQUIATRIA DE NIÑOS Y ADOLESCENTES

ESPECIALIZACION EN TOXICOLOGIA CLINICA

ESPECIALIZACION EN PSIQUIATRIA DE ENLACE E INTERCONSULTAS

ESPECIALIZACION EN CIRUGIA DE RODILLA

ESPECIALIZACION EN ANESTESIA CARDIOVASCULAR Y TORAXICA

ESPECIALIZACION EN CARDIOLOGIA CLINICA

ESPECIALIZACION EN CIRUGIA DE TRASPLANTES

ESPECIALIZACION EN CIRUGIA DE TRAUMA Y EMERGENCIAS

ESPECIALIZACION EN CIRUGIA LAPAROSCOPICA AVANZADA

ESPECIALIZACION EN CIRUGIA PLASTICA RECONSTRUCTIVA Y ESTETICA

ESPECIALIZACION EN DOLOR Y CUIDADO PALIATIVO

ESPECIALIZACION EN ENDOCRINOLOGIA PEDIATRICA

ESPECIALIZACION EN NEFROLOGIA PEDIATRICA

ESPECIALIZACION EN NEUROFISIOLOGIA CLINICA

ESPECIALIZACION EN ORTOPEDIA INFANTIL

ESPECIALIZACION EN SALUD REPRODUCTIVA HUMANA

ESPECIALIZACION EN UROLOGIA ONCOLOGICA

ESPECIALIZACION EN ANESTESIA CARDIOTORACICA

ESPECIALIZACION EN ANESTESIA CARDIOVASCULAR

ESPECIALIZACION EN ANESTESIA CARDIOVASCULAR Y TORACICA

ESPECIALIZACION EN CIRUGIA CARDIOVASCULAR

ESPECIALIZACION EN CIRUGIA DE LA MANO Y MIEMBRO SUPERIOR

ESPECIALIZACION EN CIRUGIA DE PIE Y TOBILLO

ESPECIALIZACION EN CIRUGIA MAXILOFACIAL

ESPECIALIZACION EN CIRUGIA PLASTICA ONCOLOGICA

ESPECIALIZACION EN CIRUGIA VASCULAR PERIFERICA Y ANGIOLOGIA

ESPECIALIZACION EN ELECTROFISIOLOGIA CARDIACA

ESPECIALIZACION EN ELECTROFISIOLOGIA CLINICA, ESTIMULACION Y ARRITMIAS CARDIACAS

ESPECIALIZACION EN GASTROENTEROLOGIA PEDIATRICA

ESPECIALIZACION EN GLAUCOMA

ESPECIALIZACION EN LARINGOLOGIA Y VIA AEREA SUPERIOR

ESPECIALIZACION EN MEDICINA CRITICA Y CUIDADO INTENSIVO DEL ADULTO

ESPECIALIZACION EN ORTOPEDIA ONCOLOGICA

ESPECIALIZACION EN OTOLOGIA Y OTONEUROLOGIA

PROGRAMA- DENOMINACIONES ORIGINALES
ESPECIALIDAD EN NEUMOLOGIA CLINICA
ESPECIALIZACION EN CIRUGIA VASCULAR
ESPECIALIZACION EN ENDOCRINOLOGIA CLINICA Y METABOLISMO
ESPECIALIZACION EN ENFERMEDADES INFECCIOSAS
ESPECIALIZACION EN HEMODINAMICA,CARDIOLOGIA INTERVENCIONISTA Y VASCULAR PERIFERICO
ESPECIALIZACION EN HEPATOLOGIA CLINICA
ESPECIALIZACION EN IMAGEN CORPORAL
ESPECIALIZACION EN NEURORRADIOLOGIA
ESPECIALIZACION EN ORTOPEDIA Y TRAUMATOLOGIA PEDIATRICA
ESPECIALIZACION EN PSIQUIATRA DE ENLACE
ESPECIALIZACION EN RADIOLOGIA DE TRAUMA Y URGENCIAS
ESPECIALIZACION EN RADIOLOGIA E IMAGENES
ESPECIALIZACION EN RADIOLOGIA E IMAGENES DIAGNOSTICAS
ESPECIALIZACION EN RADIOLOGIA INTERVENCIONISTA
ESPECIALIZACION EN REUMATOLOGIA PEDIATRICA

Anexo 5. Especialidades agrupadas por perfil profesional y categoría

	CATEGORÍA
Especialidades agrupadas por perfil profesional y categoría	
ANESTESIOLOGÍA	PRIMERA
ANESTESIA CARDIOTORACICA	SEGUNDA
ANESTESIA CARDIOVASCULAR	SEGUNDA
ANESTESIA CARDIOVASCULAR Y TORACICA	SEGUNDA
CIRUGIA GENERAL	PRIMERA
CIRUGÍA PLÁSTICA: RECONSTRUCTIVA Y ESTÉTICA	PRIMERA
CIRUGIA PLASTICA	SEGUNDA
CIRUGIA PLASTICA FACIAL	SEGUNDA
CIRUGIA PLASTICA OCULAR	SEGUNDA
CIRUGIA PLASTICA ONCOLOGICA	SEGUNDA
MEDICINA CRÍTICA Y CUIDADO INTENSIVO	SEGUNDA
DERMATOLOGÍA	PRIMERA
DERMATOPATOLOGIA	SEGUNDA
ENDOCRINOLOGIA	SEGUNDA
ENDOCRINOLOGIA PEDIATRICA	SEGUNDA
GASTROENTEROLOGÍA	SEGUNDA
GASTROENTEROLOGIA CLINICO QUIRURGICA	SEGUNDA
GASTROENTEROLOGIA PEDIATRICA	SEGUNDA

Especialidades agrupadas por perfil profesional y categoría	CATEGORÍA
GERIATRÍA	SEGUNDA
MEDICINA INTERNA - GERIATRIA	PRIMERA
HEMATOLOGÍA	SEGUNDA
HEMATOLOGIA Y ONCOLOGIA CLINICA	SEGUNDA
HEMATO-ONCOLOGIA PEDIATRICA	SEGUNDA
INFECTOLOGÍA	SEGUNDA
INFECTOLOGIA PEDIATRICA	SEGUNDA
MEDICINA AEROESPACIAL	PRIMERA
MEDICINA FÍSICA Y REHABILITACIÓN	PRIMERA
MEDICINA DEL DEPORTE	PRIMERA
MEDICINA FORENSE	PRIMERA
MEDICINA INTERNA	PRIMERA
NEUMOLOGÍA	SEGUNDA
NEUMOLOGIA PEDIATRICA	SEGUNDA
NEUROCIRUGÍA	PRIMERA
NEUROLOGÍA	PRIMERA
NEUROLOGIA INFANTIL	PRIMERA
GINECOLOGIA Y OBSTETRICIA	PRIMERA
GINECOLOGIA ONCOLOGICA	SEGUNDA
CIRUGÍA ENDOSCOPICA GINECOLOGICA	SEGUNDA
OFTALMOLOGÍA	PRIMERA
ORTOPEDIA Y TRAUMATOLOGIA	PRIMERA
ORTOPEDIA INFANTIL	SEGUNDA
ORTOPEDIA ONCOLOGICA	SEGUNDA
OTORRINOLARINGOLOGIA	PRIMERA
OTOLOGIA Y OTONEUROLOGIA	SEGUNDA
PATOLOGIA ANATOMICA Y CLINICA	PRIMERA
PATOLOGIA	PRIMERA
DERMATOPATOLOGIA	SEGUNDA
PEDIATRÍA	PRIMERA
PERINATOLOGIA Y NEONATOLOGIA	SEGUNDA
PSIQUIATRÍA	PRIMERA
PSIQUIATRIA DE ENLACE	SEGUNDA
PSIQUIATRIA DE NIÑOS Y ADOLESCENTES	SEGUNDA
RADIOLOGIA E IMAGENES DIAGNOSTICAS	PRIMERA
IMAGEN CORPORAL	SEGUNDA
NEURORRADIOLOGIA	SEGUNDA
RADIOLOGIA INTERVENCIONISTA	SEGUNDA
RADIOLOGIA DE TRAUMA Y URGENCIAS	SEGUNDA

Especialidades agrupadas por perfil profesional y categoría	CATEGORÍA
REUMATOLOGÍA	SEGUNDA
ESPECIALIZACION MEDICO-QUIRURGICA EN REUMATOLOGIA	SEGUNDA
REUMATOLOGIA PEDIATRICA	SEGUNDA
UROLOGÍA	PRIMERA
UROLOGIA ONCOLOGICA	SEGUNDA
CIRUGIA DE RODILLA	SEGUNDA
CIRUGIA RECONSTRUCTIVA Y DEL REEMPLAZO ARTICULAR DE CADERA Y RODILLA	SEGUNDA
MEDICINA DEL DOLOR Y CUIDADOS PALIATIVOS	PRIMERA
ALERGOLOGIA CLINICA	PRIMERA
CIRUGIA CARDIOVASCULAR	SEGUNDA
CIRUGIA CARDIOVASCULAR Y TORAXICA	SEGUNDA
CIRUGIA DE LA MANO Y MIEMBRO SUPERIOR	SEGUNDA
CIRUGIA DE MANO	SEGUNDA
CIRUGIA DE PIE Y TOBILLO	SEGUNDA
CIRUGIA DE TORAX	SEGUNDA
CIRUGIA DE TRASPLANTES	SEGUNDA
CIRUGIA DE TRAUMA Y EMERGENCIAS	SEGUNDA
CIRUGIA LAPAROSCOPICA AVANZADA	SEGUNDA
CIRUGIA MAXILOFACIAL	SEGUNDA
CIRUGIA ONCOLOGICA	SEGUNDA
CIRUGIA PEDIATRICA	SEGUNDA
CIRUGIA VASCULAR	SEGUNDA
COLOPROCTOLOGIA	SEGUNDA
GENETICA MEDICA	PRIMERA
GLAUCOMA	SEGUNDA
LARINGOLOGIA Y VIA AEREA SUPERIOR	SEGUNDA
MASTOLOGIA	SEGUNDA
MEDICINA DE URGENCIAS	PRIMERA
MEDICINA ESTETICA	PRIMERA
MEDICINA FAMILIAR	PRIMERA
MEDICINA MATERNO FETAL	SEGUNDA
MEDICINA NUCLEAR	SEGUNDA
SALUD REPRODUCTIVA HUMANA	SEGUNDA
TOXICOLOGIA CLINICA	PRIMERA
ESPECIALIZACION EN CARDIOLOGIA INTERVENCIONISTA Y HEMODINAMIA	TERCERA
ESPECIALIZACION EN ECOCARDIOGRAFIA	TERCERA
ESPECIALIZACION EN ELECTROFISIOLOGIA CARDIACA	TERCERA

Anexo 6. Información de indicadores básicos 2015, de primeras especialidades agrupadas por perfil profesional.

Especialidad	Insc2015-1	Insc2015-2	Matr1er2015-1	Matr1er2015-2	Matr2015-1	Matr2015-2	Ins/Matr1er2015-1	Ins/Matr1er2015-2
MEDICINA INTERNA	1623	2709	20	27	502	541	81	100
PEDIATRÍA	1139	1465	22	23	404	416	52	64
GINECOLOGIA Y OBSTETRICIA	611	703	20	22	340	284	31	32
CIRUGIA GENERAL	535	835	15	14	323	278	36	60
ANESTESIOLOGÍA	1238	1278	57	34	291	266	22	38
ORTOPEDIA Y TRAUMATOLOGIA	607	542	14	8	191	142	43	68
PSQUIATRÍA	246	140	17	9	181	143	14	16
MEDICINA FAMILIAR	66	132	10	9	165	186		15
RADIOLOGIA E IMAGENES DIAGNOSTICAS	885	849	16	15	164	156	55	57
OFTALMOLOGÍA	353	300	15	10	141	132	24	30
NEUROLOGÍA	218	230	9	4	92	73	24	58
MEDICINA DE URGENCIAS	65	136	6	7	85	85	0	34
UROLOGÍA	272	332	10	9	77	66	27	37
OTORRINOLARINGOLOGIA	288	194	9	2	72	48	32	97
MEDICINA FÍSICA Y REHABILITACIÓN	131	75	8	2	66	49	16	38
CIRUGÍA PLÁSTICA: RECONSTRUCTIVA Y ESTÉTICA	317	291	8	3	64	42	40	97
NEUROCIRUGÍA	146	155	4	4	58	47	37	39
MEDICINA DEL DEPORTE	44	45	3	4	57	59	15	11
PATOLOGIA	33	84	5	6	45	38	7	14
PATOLOGIA ANATOMICA Y CLINICA	20		4	1	20	17	5	0
NEUROLOGIA INFANTIL	2	4	3	1	17	5	1	4
MEDICINA INTERNA - GERIATRIA	3		2	0	12	12	2	
MEDICINA DEL DOLOR Y CUIDADOS PALIATIVOS	105	9	3	3	12	10	35	3
DERMATOLOGÍA	217		9	8	10	0	24	0
MEDICINA AEROESPACIAL	15		2	0	10	0	8	
ALERGOLOGIA CLINICA		71	0	0	10	15		
GENETICA MEDICA		14	1	0	6	6	0	
MEDICINA ESTETICA	29	36	2	1	4	6		36
MEDICINA FORENSE	15		1	0	3	1	15	
TOXICOLOGIA CLINICA	7	24	0	3	3	15		8

Anexo 7. Especialidades por Institución de Educación Superior

Especialidades por Institución de Educación Superior

COLEGIO MAYOR DE NUESTRA SEÑORA DEL ROSARIO

ESPECIALIZACION EN ANESTESIA CARDIOTORACICA
ESPECIALIZACION EN ANESTESIOLOGIA
ESPECIALIZACION EN CARDIOLOGIA
ESPECIALIZACION EN CARDIOLOGIA INTERVENCIONISTA Y HEMODINAMIA
ESPECIALIZACION EN CIRUGIA CARDIOVASCULAR
ESPECIALIZACION EN CIRUGIA GENERAL
ESPECIALIZACION EN CIRUGIA VASCULAR PERIFERICA Y ANGIOLOGIA
ESPECIALIZACION EN ECOCARDIOGRAFIA
ESPECIALIZACION EN ENDOCRINOLOGIA
ESPECIALIZACION EN GASTROENTEROLOGIA Y ENDOSCOPIA DIGESTIVA
ESPECIALIZACION EN GINECOLOGIA Y OBSTETRICIA
ESPECIALIZACION EN MEDICINA CRITICA Y CUIDADO INTENSIVO
ESPECIALIZACION EN MEDICINA DE EMERGENCIAS
ESPECIALIZACION EN MEDICINA ESTETICA
ESPECIALIZACION EN MEDICINA INTERNA
ESPECIALIZACION EN MEDICINA MATERNO FETAL
ESPECIALIZACION EN NEFROLOGIA
ESPECIALIZACION EN NEONATOLOGIA
ESPECIALIZACION EN NEUROCIRUGIA
ESPECIALIZACION EN NEUROFISIOLOGIA CLINICA
ESPECIALIZACION EN NEUROLOGIA
ESPECIALIZACION EN OFTALMOLOGIA
ESPECIALIZACION EN ORTOPEDIA Y TRAUMATOLOGIA
ESPECIALIZACION EN OTORRINOLARINGOLOGIA
ESPECIALIZACION EN PEDIATRIA
ESPECIALIZACION EN PSIQUIATRIA
ESPECIALIZACION EN RADIOLOGIA
ESPECIALIZACION EN TOXICOLOGIA CLINICA
ESPECIALIZACION EN UROLOGIA

ESCUELA SUPERIOR DE OFTALMOLOGIA, INSTITUTO BARRAQUER DE AMERICA

ESPECIALIZACION EN OFTALMOLOGIA

FUNDACION UNIVERSITARIA DE CIENCIAS DE LA SALUD

ESPECIALIZACION EN CIRUGIA DE RODILLA
ESPECIALIZACION EN ANESTESIOLOGIA Y REANIMACION
ESPECIALIZACION EN CARDIOLOGIA
ESPECIALIZACION EN CIRUGIA CARDIOVASCULAR
ESPECIALIZACION EN CIRUGIA GENERAL
ESPECIALIZACION EN CIRUGIA MAXILOFACIAL
ESPECIALIZACION EN CIRUGIA PLASTICA RECONSTRUCTIVA Y ESTETICA
ESPECIALIZACION EN CIRUGIA VASCULAR PERIFERICA

Especialidades por Institución de Educación Superior

ESPECIALIZACION EN DERMATOLOGIA
ESPECIALIZACION EN ENDOCRINOLOGIA
ESPECIALIZACION EN GASTROENTEROLOGIA Y ENDOSCOPIA DIGESTIVA
ESPECIALIZACION EN GINECOLOGIA ONCOLOGICA
ESPECIALIZACION EN GINECOLOGIA Y OBSTETRICIA
ESPECIALIZACION EN HEMATOLOGIA
ESPECIALIZACION EN HEMODINAMIA Y CARDIOLOGIA INTERVENCIONISTA
ESPECIALIZACION EN MASTOLOGIA
ESPECIALIZACION EN MEDICINA CRITICA Y CUIDADO INTENSIVO
ESPECIALIZACION EN MEDICINA DE LA ACTIVIDAD FISICA Y DEL DEPORTE
ESPECIALIZACION EN MEDICINA DE URGENCIAS
ESPECIALIZACION EN MEDICINA DEL DOLOR Y CUIDADOS PALIATIVOS
ESPECIALIZACION EN MEDICINA FAMILIAR
ESPECIALIZACION EN MEDICINA INTERNA
ESPECIALIZACION EN MEDICINA MATERNO FETAL
ESPECIALIZACION EN NEFROLOGIA
ESPECIALIZACION EN NEONATOLOGIA
ESPECIALIZACION EN NEUROCIRUGIA
ESPECIALIZACION EN NEUROLOGIA
ESPECIALIZACION EN OFTALMOLOGIA
ESPECIALIZACION EN ORTOPEDIA Y TRAUMATOLOGIA
ESPECIALIZACION EN ORTOPEDIA Y TRAUMATOLOGIA PEDIATRICA
ESPECIALIZACION EN OTOLOGIA Y OTONEUROLOGIA
ESPECIALIZACION EN OTORRINOLARINGOLOGIA
ESPECIALIZACION EN PATOLOGIA
ESPECIALIZACION EN PEDIATRIA
ESPECIALIZACION EN RADIOLOGIA E IMAGENES DIAGNOSTICAS
ESPECIALIZACION EN TOXICOLOGIA CLINICA
ESPECIALIZACION EN UROLOGIA

FUNDACION UNIVERSITARIA JUAN N. CORPAS

ESPECIALIZACION EN CIRUGIA PLASTICA : RECONSTRUCTIVA Y ESTETICA
ESPECIALIZACION EN MEDICINA FAMILIAR INTEGRAL
ESPECIALIZACION EN MEDICINA INTERNA
ESPECIALIZACION EN NEFROLOGIA
ESPECIALIZACION EN NEUROCIRUGIA
ESPECIALIZACION EN PSIQUIATRIA

FUNDACION UNIVERSITARIA SAN MARTIN

ESPECIALIZACION EN ANESTESIOLOGIA Y REANIMACION
ESPECIALIZACION EN CIRUGIA GENERAL
ESPECIALIZACION EN CIRUGIA PLASTICA
ESPECIALIZACION EN OFTALMOLOGIA
ESPECIALIZACION EN PEDIATRIA

Especialidades por Institución de Educación Superior

FUNDACION UNIVERSITARIA SANITAS

ESPECIALIZACION EN ANESTESIA Y MEDICINA PERIOPERATORIA
ESPECIALIZACION EN CIRUGIA GENERAL
ESPECIALIZACION EN DERMATOLOGIA
ESPECIALIZACION EN GASTROENTEROLOGIA Y ENDOSCOPIA DIGESTIVA
ESPECIALIZACION EN GINECOLOGIA Y OBSTETRICIA
ESPECIALIZACION EN MEDICINA CRITICA Y CUIDADO INTENSIVO
ESPECIALIZACION EN MEDICINA MATERNO FETAL
ESPECIALIZACION EN MEDICINA NUCLEAR
ESPECIALIZACION EN OFTALMOLOGIA
ESPECIALIZACION EN ORTOPEDIA Y TRAUMATOLOGIA
ESPECIALIZACION EN PEDIATRIA
ESPECIALIZACION EN PSIQUIATRIA Y SALUD MENTAL
ESPECIALIZACION EN RADIOLOGIA E IMAGENES DIAGNOSTICAS
ESPECIALIZACION EN SALUD REPRODUCTIVA HUMANA
ESPECIALIZACION EN UROLOGIA

PONTIFICIA UNIVERSIDAD JAVERIANA- BOGOTÁ

ESPECIALIZACION EN ANESTESIOLOGIA
ESPECIALIZACION EN CARDIOLOGIA
ESPECIALIZACION EN CIRUGIA CARDIOVASCULAR
ESPECIALIZACION EN CIRUGIA GENERAL
ESPECIALIZACION EN CIRUGIA PLASTICA
ESPECIALIZACION EN ELECTROFISIOLOGIA CLINICA, ESTIMULACION Y ARRITMIAS CARDIACAS
ESPECIALIZACION EN ENDOCRINOLOGIA
ESPECIALIZACION EN GASTROENTEROLOGIA Y ENDOSCOPIA DIGESTIVA
ESPECIALIZACION EN GENETICA MEDICA
ESPECIALIZACION EN GERIATRIA
ESPECIALIZACION EN GINECOLOGIA Y OBSTETRICIA
ESPECIALIZACION EN HEMODINAMIA Y CARDIOLOGIA INTERVENCIONISTA
ESPECIALIZACION EN MEDICINA CRITICA Y CUIDADO INTENSIVO
ESPECIALIZACION EN MEDICINA DE URGENCIAS
ESPECIALIZACION EN MEDICINA FAMILIAR
ESPECIALIZACION EN MEDICINA INTERNA
ESPECIALIZACION EN MICROBIOLOGIA MEDICA
ESPECIALIZACION EN NEFROLOGIA
ESPECIALIZACION EN NEUMOLOGIA
ESPECIALIZACION EN NEUROCIRUGIA
ESPECIALIZACION EN NEUROLOGIA
ESPECIALIZACION EN OFTALMOLOGIA
ESPECIALIZACION EN ORTOPEDIA INFANTIL
ESPECIALIZACION EN ORTOPEDIA Y TRAUMATOLOGIA
ESPECIALIZACION EN OTORRINOLARINGOLOGIA
ESPECIALIZACION EN PATOLOGIA

Especialidades por Institución de Educación Superior

ESPECIALIZACION EN PEDIATRIA
ESPECIALIZACION EN PSIQUIATRIA DE ENLACE
ESPECIALIZACION EN PSIQUIATRIA DE NIÑOS Y ADOLESCENTES
ESPECIALIZACION EN PSIQUIATRIA GENERAL
ESPECIALIZACION EN RADIOLOGIA
ESPECIALIZACION EN UROLOGIA

UNIVERSIDAD AUTONOMA DE BUCARAMANGA-UNAB-

ESPECIALIZACION EN ANESTESIOLOGIA
ESPECIALIZACION EN DERMATOLOGIA
ESPECIALIZACION EN MEDICINA CRITICA Y CUIDADO INTENSIVO DEL ADULTO
ESPECIALIZACION EN MEDICINA INTERNA
ESPECIALIZACION EN OFTALMOLOGIA
ESPECIALIZACION EN RADIOLOGIA E IMAGENES DIAGNOSTICAS

UNIVERSIDAD CES

ESPECIALIZACION EN ANESTESIA CARDIOVASCULAR Y TORAXICA
ESPECIALIZACION EN ANESTESIOLOGIA
ESPECIALIZACION EN CARDIOLOGIA
ESPECIALIZACION EN CARDIOLOGIA INTERVENCIONISTA Y HEMODINAMICA
ESPECIALIZACION EN CIRUGIA CARDIOVASCULAR Y TORACICA
ESPECIALIZACION EN CIRUGIA GENERAL
ESPECIALIZACION EN CIRUGIA LAPAROSCOPICA AVANZADA
ESPECIALIZACION EN CIRUGIA PLASTICA FACIAL
ESPECIALIZACION EN CUIDADO INTENSIVO PEDIATRICO
ESPECIALIZACION EN DERMATOLOGIA
ESPECIALIZACION EN DERMATOPATOLOGIA
ESPECIALIZACION EN ECOCARDIOGRAFIA
ESPECIALIZACION EN ELECTROFISIOLOGIA CARDIACA
ESPECIALIZACION EN GINECOLOGIA Y OBSTETRICIA
ESPECIALIZACION EN MASTOLOGIA
ESPECIALIZACION EN MEDICINA CRITICA Y CUIDADO INTENSIVO
ESPECIALIZACION EN MEDICINA DE URGENCIAS
ESPECIALIZACION EN MEDICINA DE URGENCIAS Y DOMICILIARIA
ESPECIALIZACION EN MEDICINA INTERNA
ESPECIALIZACION EN NEONATOLOGIA
ESPECIALIZACION EN NEUROFISIOLOGIA CLINICA
ESPECIALIZACION EN NEUROLOGIA CLINICA
ESPECIALIZACION EN OFTALMOLOGIA
ESPECIALIZACION EN PEDIATRIA
ESPECIALIZACION EN PERFUSION Y CIRCULACION EXTRACORPOREA
ESPECIALIZACION EN PSIQUIATRIA
ESPECIALIZACION EN RADIOLOGIA
ESPECIALIZACION EN UROLOGIA

Especialidades por Institución de Educación Superior

UNIVERSIDAD DE ANTIOQUIA

ESPECIALIZACION EN ALERGOLOGIA CLINICA
ESPECIALIZACION EN ANESTESIOLOGIA Y REANIMACION
ESPECIALIZACION EN CARDIOLOGIA CLINICA
ESPECIALIZACION EN CIRUGIA DE TRASPLANTES
ESPECIALIZACION EN CIRUGIA GENERAL
ESPECIALIZACION EN CIRUGIA PEDIATRICA
ESPECIALIZACION EN CIRUGIA PLASTICA MAXILOFACIAL Y DE LA MANO
ESPECIALIZACION EN CIRUGIA VASCULAR
ESPECIALIZACION EN DERMATOLOGIA
ESPECIALIZACION EN ENDOCRINOLOGIA CLINICA Y METABOLISMO
ESPECIALIZACION EN ENDOCRINOLOGIA PEDIATRICA
ESPECIALIZACION EN ENFERMEDADES INFECCIOSAS
ESPECIALIZACION EN GINECOLOGIA Y OBSTETRICIA
ESPECIALIZACION EN HEMODINAMICA,CARDIOLOGIA INTERVENCIONISTA Y VASCULAR

PERIFERICO

ESPECIALIZACION EN HEPATOLOGIA CLINICA
ESPECIALIZACION EN IMAGEN CORPORAL
ESPECIALIZACION EN MEDICINA APLICADA A LA ACTIVIDAD FISICA Y AL DEPORTE
ESPECIALIZACION EN MEDICINA DE URGENCIAS
ESPECIALIZACION EN MEDICINA FISICA Y REHABILITACION
ESPECIALIZACION EN MEDICINA INTERNA
ESPECIALIZACION EN MEDICINA VASCULAR
ESPECIALIZACION EN NEFROLOGIA
ESPECIALIZACION EN NEFROLOGIA PEDIATRICA
ESPECIALIZACION EN NEONATOLOGIA
ESPECIALIZACION EN NEUROCIRUGIA
ESPECIALIZACION EN NEUROLOGIA
ESPECIALIZACION EN NEUROLOGIA INFANTIL
ESPECIALIZACION EN NEURORRADIOLOGIA
ESPECIALIZACION EN OFTALMOLOGIA
ESPECIALIZACION EN ORTOPEDIA Y TRAUMATOLOGIA
ESPECIALIZACION EN OTORRINOLARINGOLOGIA Y CIRUGIA DE CABEZA Y CUELLO
ESPECIALIZACION EN PATOLOGIA
ESPECIALIZACION EN PEDIATRIA
ESPECIALIZACION EN PSIQUIATRIA
ESPECIALIZACION EN RADIOLOGIA
ESPECIALIZACION EN RADIOLOGIA DE TRAUMA Y URGENCIAS
ESPECIALIZACION EN RADIOLOGIA INTERVENCIONISTA
ESPECIALIZACION EN REUMATOLOGIA
ESPECIALIZACION EN TOXICOLOGIA CLINICA
ESPECIALIZACION EN UROLOGIA

Especialidades por Institución de Educación Superior

UNIVERSIDAD DE CALDAS

ESPECIALIZACION EN ANESTESIOLOGIA
ESPECIALIZACION EN CIRUGIA GENERAL
ESPECIALIZACION EN DERMATOLOGIA
ESPECIALIZACION EN GASTROENTEROLOGIA CLINICO QUIRURGICA
ESPECIALIZACION EN MEDICINA INTERNA
ESPECIALIZACION EN MEDICINA INTERNA - GERIATRIA
ESPECIALIZACION EN PEDIATRIA
ESPECIALIZACION EN PSIQUIATRIA

UNIVERSIDAD DE CARTAGENA

ESPECIALIZACION EN ANESTESIOLOGIA Y REANIMACION
ESPECIALIZACION EN CIRUGIA GENERAL
ESPECIALIZACION EN CUIDADO AL ADULTO Y NIÑO EN ESTADO CRITICO DE SALUD
ESPECIALIZACION EN GINECOLOGIA Y OBSTETRICIA
ESPECIALIZACION EN MEDICINA INTERNA
ESPECIALIZACION EN NEUROCIRUGIA
ESPECIALIZACION EN ORTOPEDIA Y TRAUMATOLOGIA
ESPECIALIZACION EN OTORRINOLARINGOLOGIA
ESPECIALIZACION EN PATOLOGIA
ESPECIALIZACION EN PEDIATRIA
ESPECIALIZACION EN PSIQUIATRIA
ESPECIALIZACION EN RADIOLOGIA
ESPECIALIZACION EN RADIOLOGIA E IMAGENES DAIGNOSTICAS
ESPECIALIZACION EN UROLOGIA

UNIVERSIDAD DE LA SABANA

ESPECIALIDAD EN MEDICINA FISICA Y REHABILITACION
ESPECIALIZACION EN ANESTESIOLOGIA Y MEDICINA PERIOPERATORIA
ESPECIALIZACION EN BIOETICA
ESPECIALIZACION EN CIRUGIA GENERAL
ESPECIALIZACION EN CUIDADO INTENSIVO PEDIATRICO
ESPECIALIZACION EN FARMACOLOGIA CLINICA
ESPECIALIZACION EN GINECOLOGIA Y OBSTETRICIA
ESPECIALIZACION EN MEDICINA CRITICA Y CUIDADO INTENSIVO
ESPECIALIZACION EN MEDICINA FAMILIAR Y COMUNITARIA
ESPECIALIZACION EN MEDICINA INTERNA
ESPECIALIZACION EN NEUMOLOGIA
ESPECIALIZACION EN NEUROLOGIA
ESPECIALIZACION EN OFTALMOLOGIA
ESPECIALIZACION EN PEDIATRIA
ESPECIALIZACION EN RADIOLOGIA E IMAGENES DIAGNOSTICAS
ESPECIALIZACION MEDICO-QUIRURGICA EN REUMATOLOGIA

Especialidades por Institución de Educación Superior

UNIVERSIDAD DEL CAUCA

ESPECIALIZACION EN ANATOMIA PATOLOGICA
ESPECIALIZACION EN ANESTESIOLOGIA
ESPECIALIZACION EN CIRUGIA GENERAL
ESPECIALIZACION EN GINECOLOGIA Y OBSTETRICIA
ESPECIALIZACION EN MEDICINA FAMILIAR
ESPECIALIZACION EN MEDICINA INTERNA
ESPECIALIZACION EN PEDIATRIA

UNIVERSIDAD DEL NORTE

ESPECIALIZACION EN MEDICINA INTERNA
ESPECIALIZACION EN OFTALMOLOGIA
ESPECIALIZACION EN PEDIATRIA
ESPECIALIZACION EN RADIOLOGIA E IMAGENES

UNIVERSIDAD DEL SINU - ELIAS BECHARA ZAINUM - UNISINU – CARTAGENA y MONTERIA

ESPECIALIZACION EN CIRUGIA PLASTICA ESTETICA Y RECONSTRUCTIVA
ESPECIALIZACION EN GINECOLOGIA Y OBSTETRICIA
ESPECIALIZACION EN MEDICINA INTERNA
ESPECIALIZACION EN OFTALMOLOGIA
ESPECIALIZACION EN PEDIATRIA

UNIVERSIDAD DEL VALLE

ESPECIALIZACION EN ANATOMIA PATOLOGICA Y PATOLOGIA CLINICA
ESPECIALIZACION EN ANESTESIOLOGIA
ESPECIALIZACION EN CARDIOLOGIA
ESPECIALIZACION EN CIRUGIA DE TRAUMA Y EMERGENCIAS
ESPECIALIZACION EN CIRUGIA GENERAL
ESPECIALIZACION EN CIRUGIA PEDIATRICA
ESPECIALIZACION EN CIRUGIA PLASTICA, ESTETICA, MAXILOFACIAL Y DE LA MANO
ESPECIALIZACION EN DERMATOLOGIA
ESPECIALIZACION EN GINECOLOGIA Y OBSTETRICIA
ESPECIALIZACION EN MEDICINA CRITICA Y CUIDADO INTENSIVO
ESPECIALIZACION EN MEDICINA FAMILIAR
ESPECIALIZACION EN MEDICINA FISICA Y REHABILITACION
ESPECIALIZACION EN MEDICINA INTERNA
ESPECIALIZACION EN NEFROLOGIA
ESPECIALIZACION EN NEONATOLOGIA
ESPECIALIZACION EN NEUROCIRUGIA
ESPECIALIZACION EN OFTALMOLOGIA
ESPECIALIZACION EN ORTOPEDIA Y TRAUMATOLOGIA
ESPECIALIZACION EN OTORRINOLARINGOLOGIA
ESPECIALIZACION EN PEDIATRIA
ESPECIALIZACION EN PSIQUIATRIA

Especialidades por Institución de Educación Superior

ESPECIALIZACION EN RADIOLOGIA DIAGNOSTICA

ESPECIALIZACION EN UROLOGIA

UNIVERSIDAD EL BOSQUE

ESPECIALIZACION EN PSIQUIATRIA DE ENLACE E INTERCONSULTAS

ESPECIALIZACION EN ANESTESIA CARDIOVASCULAR Y TORACICA

ESPECIALIZACION EN ANESTESIOLOGIA

ESPECIALIZACION EN CARDIOLOGIA DE ADULTOS

ESPECIALIZACION EN CARDIOLOGIA PEDIATRICA

ESPECIALIZACION EN CIRUGIA DE MANO

ESPECIALIZACION EN CIRUGIA DE TORAX

ESPECIALIZACION EN CIRUGIA GENERAL

ESPECIALIZACION EN CIRUGIA PLASTICA RECONSTRUCTIVA Y ESTETICA

ESPECIALIZACION EN CIRUGIA VASCULAR Y ANGIOLOGIA

ESPECIALIZACION EN DERMATOLOGIA

ESPECIALIZACION EN GASTROENTEROLOGIA PEDIATRICA

ESPECIALIZACION EN GINECOLOGIA Y OBSTETRICIA

ESPECIALIZACION EN INFECTOLOGIA PEDIATRICA

ESPECIALIZACION EN MEDICINA CRITICA Y CUIDADO INTENSIVO PEDIATRICO

ESPECIALIZACION EN MEDICINA DEL DEPORTE

ESPECIALIZACION EN MEDICINA DEL DOLOR Y CUIDADOS PALIATIVOS

ESPECIALIZACION EN MEDICINA FAMILIAR

ESPECIALIZACION EN MEDICINA FISICA Y REHABILITACION

ESPECIALIZACION EN MEDICINA INTERNA

ESPECIALIZACION EN NEFROLOGIA PEDIATRICA

ESPECIALIZACION EN NEONATOLOGIA

ESPECIALIZACION EN NEUMOLOGIA

ESPECIALIZACION EN NEUMOLOGIA PEDIATRICA

ESPECIALIZACION EN NEUROCIRUGIA

ESPECIALIZACION EN NEUROLOGIA

ESPECIALIZACION EN OFTALMOLOGIA

ESPECIALIZACION EN ONCOLOGIA CLINICA

ESPECIALIZACION EN ORTOPEDIA Y TRAUMATOLOGIA

ESPECIALIZACION EN PEDIATRIA

ESPECIALIZACION EN PSIQUIATRIA

ESPECIALIZACION EN PSIQUIATRIA INFANTIL Y DEL ADOLESCENTE

ESPECIALIZACION EN RADIOLOGIA E IMAGENES DIAGNOSTICAS

ESPECIALIZACION EN REUMATOLOGIA PEDIATRICA

ESPECIALIZACION EN UROLOGIA

UNIVERSIDAD ICESI

ESPECIALIZACION EN DERMATOLOGIA

ESPECIALIZACION EN GINECOLOGIA Y OBSTETRICIA

ESPECIALIZACION EN HEMATOLOGIA Y ONCOLOGIA CLINICA

ESPECIALIZACION EN MEDICINA INTERNA

Especialidades por Institución de Educación Superior

ESPECIALIZACION EN PEDIATRIA
ESPECIALIZACION EN REUMATOLOGIA

UNIVERSIDAD INDUSTRIAL DE SANTANDER

ESPECIALIZACION EN ANESTESIOLOGIA Y REANIMACION
ESPECIALIZACION EN CIRUGIA GENERAL
ESPECIALIZACION EN CIRUGIA PLASTICA: RECONSTRUCTIVA Y ESTETICA
ESPECIALIZACION EN GINECOLOGIA Y OBSTETRICIA
ESPECIALIZACION EN MEDICINA INTERNA
ESPECIALIZACION EN OFTALMOLOGIA
ESPECIALIZACION EN ORTOPEDIA Y TRAUMATOLOGIA
ESPECIALIZACION EN PATOLOGIA
ESPECIALIZACION EN PEDIATRIA

UNIVERSIDAD LIBRE BARANQUILLA Y CALI

ESPECIALIZACION EN CIRUGIA GENERAL
ESPECIALIZACION EN GINECOLOGIA Y OBSTETRICIA
ESPECIALIZACION EN MEDICINA INTERNA
ESPECIALIZACION EN PEDIATRIA

UNIVERSIDAD METROPOLITANA

ESPECIALIZACION EN ANESTESIOLOGIA Y REANIMACION
ESPECIALIZACION EN CIRUGIA GENERAL
ESPECIALIZACION EN GINECOLOGIA Y OBSTETRICIA
ESPECIALIZACION EN MEDICINA INTERNA
ESPECIALIZACION EN PEDIATRIA

UNIVERSIDAD MILITAR-NUEVA GRANADA

ESPECIALIZACION EN MEDICINA DEL DOLOR Y CUIDADOS PALIATIVOS
ESPECIALIZACION EN ANESTESIOLOGIA
ESPECIALIZACION EN CARDIOLOGIA
ESPECIALIZACION EN CIRUGIA CARDIOVASCULAR
ESPECIALIZACION EN CIRUGIA DE LA MANO Y MIEMBRO SUPERIOR
ESPECIALIZACION EN CIRUGIA DE PIE Y TOBILLO
ESPECIALIZACION EN CIRUGIA GENERAL
ESPECIALIZACION EN CIRUGIA ONCOLOGICA
ESPECIALIZACION EN CIRUGIA PEDIATRICA
ESPECIALIZACION EN CIRUGIA PLASTICA OCULAR
ESPECIALIZACION EN CIRUGIA PLASTICA ONCOLOGICA
ESPECIALIZACION EN CIRUGIA PLASTICA RECONSTRUCTIVA Y ESTETICA
ESPECIALIZACION EN CIRUGIA RECONSTRUCTIVA Y DEL REEMPLAZO ARTICULAR DE CADERA Y

RODILLA

ESPECIALIZACION EN CIRUGIA VASCULAR Y ANGIOLOGIA
ESPECIALIZACION EN COLOPROCTOLOGIA
ESPECIALIZACION EN DERMATOLOGIA

Especialidades por Institución de Educación Superior

ESPECIALIZACION EN ENDOCRINOLOGIA
ESPECIALIZACION EN GASTROENTEROLOGIA
ESPECIALIZACION EN GINECOLOGIA ONCOLOGICA
ESPECIALIZACION EN GINECOLOGIA Y OBSTETRICIA
ESPECIALIZACION EN GLAUCOMA
ESPECIALIZACION EN HEMATOLOGIA Y ONCOLOGIA CLINICA
ESPECIALIZACION EN HEMATO-ONCOLOGIA PEDIATRICA
ESPECIALIZACION EN LARINGOLOGIA Y VIA AEREA SUPERIOR
ESPECIALIZACION EN MEDICINA CRITICA Y CUIDADOS INTENSIVOS
ESPECIALIZACION EN MEDICINA FISICA Y REHABILITACION
ESPECIALIZACION EN MEDICINA INTERNA
ESPECIALIZACION EN NEFROLOGIA
ESPECIALIZACION EN NEONATOLOGIA
ESPECIALIZACION EN NEUROCIRUGIA
ESPECIALIZACION EN NEUROLOGIA
ESPECIALIZACION EN NEUROLOGIA PEDIATRICA
ESPECIALIZACION EN NEUROLOGIA PEDIATRICA PARA ESPECIALISTAS EN PEDIATRIA
ESPECIALIZACION EN OFTALMOLOGIA
ESPECIALIZACION EN ONCOLOGIA RADIOTERAPICA
ESPECIALIZACION EN ORTOPEDIA ONCOLOGICA
ESPECIALIZACION EN ORTOPEDIA Y TRAUMATOLOGIA
ESPECIALIZACION EN OTOLOGIA
ESPECIALIZACION EN OTORRINOLARINGOLOGIA
ESPECIALIZACION EN PATOLOGIA
ESPECIALIZACION EN PEDIATRIA
ESPECIALIZACION EN PSIQUIATRIA
ESPECIALIZACION EN RADIOLOGIA
ESPECIALIZACION EN RADIOLOGIA E IMAGENES DIAGNOSTICAS
ESPECIALIZACION EN REUMATOLOGIA
ESPECIALIZACION EN UROLOGIA
ESPECIALIZACION EN UROLOGIA ONCOLOGICA

UNIVERSIDAD NACIONAL DE COLOMBIA

ESPECIALIDAD EN ANESTESIOLOGIA Y REANIMACION
ESPECIALIDAD EN CIRUGIA GENERAL
ESPECIALIDAD EN CIRUGIA PEDIATRICA
ESPECIALIDAD EN CIRUGIA PLASTICA
ESPECIALIDAD EN CUIDADO INTENSIVO PEDIATRICO
ESPECIALIDAD EN DERMATOLOGIA
ESPECIALIDAD EN ENDOCRINOLOGIA
ESPECIALIDAD EN GASTROENTEROLOGIA
ESPECIALIDAD EN GERIATRIA
ESPECIALIDAD EN HEMATOLOGIA
ESPECIALIDAD EN INFECTOLOGIA
ESPECIALIDAD EN MEDICINA AEROESPACIAL

Especialidades por Institución de Educación Superior

ESPECIALIDAD EN MEDICINA FISICA Y REHABILITACION
ESPECIALIDAD EN MEDICINA FORENSE
ESPECIALIDAD EN MEDICINA INTERNA
ESPECIALIDAD EN NEUMOLOGIA CLINICA
ESPECIALIDAD EN NEUROCIRUGIA
ESPECIALIDAD EN NEUROLOGIA CLINICA
ESPECIALIDAD EN NEUROPEDIATRIA
ESPECIALIDAD EN OBSTETRICIA Y GINECOLOGIA
ESPECIALIDAD EN OFTALMOLOGIA
ESPECIALIDAD EN ONCOHEMATOLOGIA PEDIATRICA
ESPECIALIDAD EN ORTOPEDIA Y TRAUMATOLOGIA
ESPECIALIDAD EN OTORRINOLARINGOLOGIA
ESPECIALIDAD EN PATOLOGIA ANATOMICA Y CLINICA
ESPECIALIDAD EN PEDIATRIA
ESPECIALIDAD EN PERINATOLOGIA Y NEONATOLOGIA
ESPECIALIDAD EN PSIQUIATRIA
ESPECIALIDAD EN RADIOLOGIA E IMAGENES DIAGNOSTICAS
ESPECIALIDAD EN REUMATOLOGIA
ESPECIALIDAD EN UROLOGIA

UNIVERSIDAD PONTIFICIA BOLIVARIANA

ESPECIALIZACION EN ANESTESIA CARDIOVASCULAR
ESPECIALIZACION EN ANESTESIOLOGIA
ESPECIALIZACION EN CARDIOLOGIA
ESPECIALIZACION EN CARDIOLOGIA INTERVENCIONISTA Y HEMODINAMICA
ESPECIALIZACION EN CARDIOLOGIA PEDIATRICA
ESPECIALIZACION EN CIRUGIA CARDIOVASCULAR
ESPECIALIZACION EN CIRUGIA GENERAL
ESPECIALIZACION EN DERMATOLOGIA
ESPECIALIZACION EN DOLOR Y CUIDADO PALIATIVO
ESPECIALIZACION EN ECOCARDIOGRAFIA
ESPECIALIZACION EN GINECOLOGIA Y OBSTETRICIA
ESPECIALIZACION EN MEDICINA CRITICA Y CUIDADOS INTENSIVOS
ESPECIALIZACION EN MEDICINA DEPORTIVA
ESPECIALIZACION EN MEDICINA INTERNA
ESPECIALIZACION EN NEFROLOGIA
ESPECIALIZACION EN OFTALMOLOGIA
ESPECIALIZACION EN ORTOPEDIA Y TRAUMATOLOGIA
ESPECIALIZACION EN PEDIATRIA
ESPECIALIZACION EN PSIQUIATRIA DE ENLACE
ESPECIALIZACION EN PSIQUIATRIA

UNIVERSIDAD SIMON BOLIVAR

ESPECIALIZACION EN CIRUGIA PLASTICA, RECONSTRUCTIVA Y ESTETICA
ESPECIALIZACION EN GINECOLOGIA Y OBSTETRICIA

Especialidades por Institución de Educación Superior

ESPECIALIZACION EN PSIQUIATRIA

UNIVERSIDAD SURCOLOMBIANA

ESPECIALIZACION EN ANESTESIOLOGIA Y REANIMACION

ESPECIALIZACION EN CIRUGIA GENERAL

ESPECIALIZACION EN GINECOLOGIA Y OBSTETRICIA

ESPECIALIZACION EN MEDICINA INTERNA

ESPECIALIZACION EN PEDIATRIA

UNIVERSIDAD TECNOLOGICA DE PEREIRA - UTP

ESPECIALIZACION EN MEDICINA CRITICA Y CUIDADO INTENSIVO

ESPECIALIZACION EN MEDICINA INTERNA

ESPECIALIZACION EN PSIQUIATRIA

ESPECIALIZACION EN RADIOLOGIA E IMAGENES DIAGNOSTICAS

RHEG0708201